Correio da Manhã

Impresso nas machinas rotativas de MARINONI — Director --EDMUNDO BITTENCOURT — Impresso em papel da casa P. PRIOUX & C. —Paris

ANNO XI—N. 3.712 | RIO DE JANEIRO —SABBADO, 16 DE SETEMBRO DE 1911 | Redacção—Rua do Ouvidor, 162

REMINISCENCIAS HISTORICAS

A' primeira das *varias* do *Jornal do Commercio* de hontem impressionou devéras a opinião, porque della resalta a inferioridade em que se acha a Republica, comparada ao Imperio, no que diz respeito aos costumes politicos. O documento que a *varia* transcreve, e que só agora, após tantos annos, é divulgado revela o empenho do sr. d. Pedro II pela pureza da eleição e contra a politica de egoismos e de conveniencias pessoaes.

Subia a 16 de julho de 1868 o partido conservador com o ministerio presidido pelo visconde de Itaborahy, ministro da Fazenda, e de que faziam parte Paulino, ministro do interior, Alencar, ministro da Justiça, Paranhos, depois visconde do Rio Branco, ministro dos Estrangeiros, Cotegipe, da Marinha, Muritiba, da Guerra, e Joaquim Antão, da Agricultura, Commercio e Obras Publicas. Sob o ministerio anterior se tinha feito uma eleição senatorial no Ceará para a successão do marquez de Abrantes e de Candido Baptista de Oliveira. Na lista sextupla, resultado dessa eleição, foram escolhidos senadores o conselheiro Joaquim Saldanha Marinho e o conego Antonio Pinto de Mendonça; mas em 1869, reunido o Senado, annullou essa eleição, mandando proceder a nova.

A eleição annullada não fôra menos regular que muitas outras que se realizaram no Imperio, sob o regimen da eleição indirecta, e que entretanto não incorreram na censura do Senado. A deliberação do Senado, pleiteada como uma causa politica, principalmente pelo ministro da Marinha, barão de Cotegipe, foi attribuida ao empenho do governo em abrir uma vaga para o ministro da Justiça, José de Alencar, que então se approximava dos 40 annos de edade. Esta convicção se formou tambem no animo do imperador, e dahi seu desagrado, mais de uma vez patenteado, pela candidatura do ministro, evidente da carta que passamos a transcrever, que é o documento a que acima nos referimos. E' dirigida pelo conselheiro José de Alencar ao chefe do gabinete de que fazia parte:

"Illmo. exmo. sr. visconde de Itaborahy.

14 de junho de 1869.

Desejando apresentar-me candidato a uma das vagas de senador por minha provincia, nada resolvi antes de conhecer a opinião de meus illustres collegas do gabinete.

O Ministerio, a que tenho a honra de pertencer, considerou minha candidatura natural e legitima, por ser eu filho do Ceará e seu representante em duas legislaturas.

Firmada então essa resolução, entendi que não deveria manifestal-a á minha provincia antes de a communicar a sua magestade o imperador. Dirigi-me ao Paço de S. Christovão no dia 31 de maio, vespera da partida do paquete do Norte.

Não pedi venia a sua majestade o imperador, pois não a julgo necessaria para exercer meu direito de cidadão. Tive a honra de declarar ao mesmo augusto senhor que, resolvendo apresentar-me candidato, era de meu dever communicar-lhe esse facto, que podia, em seu alto criterio, alterar a minha posição em relação á Corôa.

Sua majestade o imperador dignou-se responder-me que *elle apreciaria mais de minha parte a abnegação; que esta, porém, não era um dever e sim um mero alvitre pessoal.*

Tomei a liberdade de manifestar a sua majestade o imperador que eram frequentes os exemplos de ministros candidatos a senatorias; comtudo, julgando agora a Corôa existir certa incompatibilidade moral entre essa candidatura e a posição de ministro, eu deixava o governo afim de pleitear a eleição como particular.

Sua majestade não aceitou essa solução, de que v. ex. já tinha conhecimento prévio; e limitou-se a responder que nenhum dever me inhibia de ser candidato, accrescentando *que em meu caso não se apresentaria.*

Permaneci, portanto, no Ministerio e na minha resolução. Embora acate muito a opinião de sua majestade o imperador, entendo que sua alta posição o inhibe de bem apreciar certas questões.

Occorreram, porém, a respeito da presidencia do Ceará circumstancias de dignidade civicas, que v. ex. não ignora. O imperador recusou para aquelle cargo o dr. Leandro Bezerra Monteiro, primeiramente lembrado. Recusou depois a nomeação do dr. Henrique Pereira de Lucena para o logar de 1º vice-presidente. Finalmente, recusou hontem a nomeação do desembargador Freitas Henriques, apresentado nestes ultimos dias para o cargo de presidente pelo exmo. sr. ministro do Imperio.

A persistencia de sua majestade neste ponto revela um sentimento de *desconfiança, gerado por minha presença no Ministerio. Entende a Corôa que minha candidatura póde influir sobre a pureza da eleição do Ceará, e exige garantia na pessoa de certo e determinado presidente.*

E', pois, de meu dever, de minha dignidade, retirar-me do gabinete em que sou um obstaculo, deixando assim o animo imperial inteiramente tranquillo.

Si, na noite de 31 de maio, no Paço de S. Christovão, sua majestade o imperador se houvesse dignado aceitar essa resolução que eu lhe propuz de um modo formal, a questão estaria desde muito terminada.

Comprehendo, não só a nobreza, como a utilidade da obrigação, sobretudo nas épocas difficeis dos cidadãos elevados ás primeiras posições darem exemplos de dedicação e desinteresse.

Mas a abnegação, em meu conceito, não é a simples recusa de uma posição só pelo prazer frivolo de a recusar; si assim fosse, eu não faria parte do gabinete de 10 de julho. Tambem não é abnegação a renuncia de um direito, pelo receio de incorrer em um *alto desagrado.*

A abnegação em politica entendo eu que é o sacrificio de interesse privado ao bem publico. Não descobrindo em que minha candidatura, dependente do voto popular e da escolha da Corôa, que a póde arredar, seja perniciosa ao paiz, não devo, por mera ostentação, repudiar uma posição a que aspira todo o homem politico no Brasil.

Para mim, abnegação era retirar-me do Ministerio e pleitear a eleição como particular. Essa não foi aceita; offereço melhor: não só deixo o governo, como prejudico uma aspiração legitima. Creio que bem correspondo aos sentimentos da Corôa.

Rogo que v. ex. se digne solicitar de sua majestade o imperador a designação de meu successor, podendo v. ex., si julgar conveniente, levar esta carta ao conhecimento do mesmo augusto senhor.

Com a maior estima e consideração — De v. ex. amigo muito respeitoso e criado — *José Martiniano de Alencar.*"

A esta carta não se seguiu como se pôde inferir da sua leitura, a retirada de Alencar do governo. Naturalmente elle mudou de resolução a instancias do presidente do Conselho e do ministro da Marinha, Cotegipe, então o mais activo politico do governo, ambos com a esperança de vencer as duvidas do imperador sobre a normalidade e moralidade da candidatura do companheiro. O imperador, mantendo-se no seu papel de rei constitucional em regimen parlamentar, não demittiu o ministro; nem siquer insinuou a sua retirada. E muito provavelmente não teve conhecimento da carta acima publicada. Aguardou o uso da sua prerogativa, como chefe do poder moderador, de escolher os senadores, para condemnar a insistencia do ministro em ser candidato contra o seu parecer, deixando assim de dar a prova de abnegação que sua majestade, com toda a franqueza, *lhe declarou muito apreciaria.*

Continuando no governo, sentiu-se Alencar em má posição, e, comprehendendo que não seria escolhido, retirou-se do ministerio, depois da eleição, sendo substituido a 10 de janeiro de 1870 pelo deputado paulista Joaquim Octavio Nebias. E a 27 de abril o imperador escolhia senadores pelo Ceará o conselheiro Jeronymo Martiniano Figueira de Mello e o dr. Domingos José Nogueira Jaguaribe, preterindo José de Alencar, primeiro votado, e incontestavelmente, no conceito unanime de correligionarios e adversarios, o mais illustre dos cearenses pelo talento, e a quem tambem, no seu partido, ninguem se avantajava em serviços politicos.

Esse acontecimento politico, como era natural, causou grande sensação. Foi objecto de larga e alevantada discussão no Senado, por occasião de se julgar as mesmas eleições, discussão em que se distinguiram Zacharias, Pompeu, Saraiva, Octaviano, o presidente do Conselho visconde do Itaborahy e o ministro barão de Cotegipe. Esse debate contém preciosos ensinamentos sobre o modo por que os estadistas e parlamentares daquelle tempo apreciavam e solviam delicados problemas de moralidade politica. Assim consta desse debate a estranheza e repugnancia que sempre encontraram as candidaturas de ministros a cadeiras senatoriaes da parte dos homens do Imperio, de tal sorte que o marquez do Paraná, o chefe dos chefes do partido conservador, quando presidente do Conselho, auxiliado pelos seus ministros Nabuco, Bom Retiro e Cotegipe, tomou a resolução, para firmar precedente, de não consentir nas candidaturas de ministros ás vagas do Senado, porque o *pudor e a decencia condemnam as pretenções de um candidato que está no ministerio e dispõe dos elementos officiaes para vencer.* E foi em virtude dessa resolução que, abrindo-se em 1856, no Senado, uma vaga pela Bahia, deixou de ser candidato o então ministro da Justiça, José Thomaz Nabuco de Araujo, bahiano dos que mais fulguraram na constellação dos grandes estadistas do Imperio.

Isto foi noutros tempos, nos ominosos tempos. E hoje? Responda a insistencia com que o sr. Seabra quer ser candidato a governador da Bahia, conservando-se no ministerio, e a despeito da lei que o declara inelegivel, mas lei que, no conceito de s. ex. e dos partidarios a todo o transe da sua candidatura, mas da sua candidatura com o governo nas mãos, não merece ser cumprida porque é uma lei revolucionaria! Sim, *tempora mutantur*, e assim concluamos como o *Jornal do Commercio* fechou a sua *varia* de hontem sobre os candidatos ministros, o *Jornal do Commercio*, que nenhum interesse tem no pleito que se vae travar na Bahia e insuspeitissimo com relação á pessoa do ministro que reluta em abandonar a pasta, com a qual não póde legitimamente disputar a honra que aspira, e de que aliás é muito digno.

GIL VIDAL.

Topicos e Noticias

O TEMPO

Tivemos hontem um dia de chuva, de muita lama e de cidade vasia. A temperatura oscillou entre 15º,5 e 18º,8.

HONTEM

INTERIOR — O ministro da Agricultura recebeu communicação do governador de Santa Catharina, de haver tomado todas as providencias para ser lavrada a escriptura de doação, da parte do Estado, dos terrenos para o Aprendizado Agricola em Tubarão.

* O sr. Acacio Manoel Campos França communicou ao ministro da Agricultura haver assumido o cargo de director da Escola de Aprendizes Artifices da Bahia.

* O prefeito abriu o credito extraordinario de 3.247:390$414; nomeou amanuense da Directoria de Policia Administrativa o cidadão Gaspar de Lima e Silva Carvalho, e guardas municipaes os cidadãos Aristeu Tavares dos Santos e Firmo Botelho Machado, e exonerou os guardas municipaes Alfredo Serenado de Carvalho e Antonio Joaquim de Oliveira.

EXTERIOR — No golfo Arancia, encalhou o "destroyer" italiano *Pontiere.*

* Em Constantinopla, deram-se 56 casos de cholera-morbus e 17 obitos.

* Em Bilbáo, os grevistas continuaram a praticar actos violentos.

* Em Lima, os estudantes promoveram graves disturbios, invadindo o Congresso.

* O governo argentino resolveu enviar ao Rio de Janeiro inspectores sanitarios.

Conferenciaram com o presidente da Republica, no palacio do Cattete, os ministros da Agricultura e da Viação e o chefe de policia.

Esteve no palacio do Cattete, em conferencia com o presidente da Republica o sr. Wenceslau Braz, vice-presidente.

Estiveram no gabinete do ministro da Justiça: senadores Sá Freire e Leopoldo de Bulhões; deputados Carneiro de Rezende, Euzebio de Andrade, Costa Rodrigues, Domingos Mascarenhas, Bethencourt Filho e Graccho Cardoso; drs. Alfredo Russel, Antão de Vasconcellos, Gentil Norberto, Floriano de Britto, Coelho Lisbôa, Edmundo Muniz Barreto e Sylvio Gentio de Lima e coronel Jesuino de Mello.

Estiveram no palacio do Cattete: senadores Quintino Bocayuva, Pires Ferreira, Felippe Schmidt e Ribeiro Gonçalves; deputados Monteiro de Souza, Lyra Castro, Arão Reis, Raymundo Miranda, Joaquim Cruz, Antonio Nogueira, Torquato Moreira e Felisbello Freire; generaes Dantas Barreto, José Carlos Pinto, Jacques Ourique e Osorio de Paiva; contra-almirante Euzebio de Paiva Legey, drs. Cicero Seabra, Eliezer Tavares, Renato Carmil, Vicenzo Grossi, Alfredo Russell, Dias Martins, Coelho Lisbôa, Martins Costa, Carlos da Silveira Martins, Victor Vianna e delegado Fernando Pires Ferreira.

Estiveram no Ministerio da Fazenda: deputados Lyra Castro, Graccho Cardoso, Francisco Bressane, Felisbello Freire e Democrito Gracindo; Arcenio Joaquim Silva e dr. Theodoro de Carvalho.

Estiveram no gabinete do ministro da Viação: deputados José Bonifacio, Felisbello Freire, Raul Veiga, Antonio Lamounier Godofredo, Bethencourt Filho; drs. Paulo de Frontin, Vieira Souto, João Proença, Astolpho Rezende, Baptista de Mattos, Faria Rocha e Passos Cardoso; coronel José Muniz e barão de Ibirocahy.

Caixa de Conversão

Foi o seguinte o movimento:

Entraram 55 libras, 5.210 francos e 340 liras italianas.

Sahiram 3.050-10-0 libras, 2.000 francos, 500 marcos, 30 dollars e 11:200$ em ouro nacional.

Lastro:	
Ouro em deposito.	297.282:533$906
Responsabilidade do Thesouro (Lei n. 2.357 e decreto n. 8,512)	19.339:776$016
Total.	316.622:309$922
Emissão:	
Notas em circulação.	316.611:620$000
Moeda subsidiaria.	10:689$922
Total.	316.622:309$922

Rendas [illegible]

Em ouro.	134:262$638
Em papel.	297:138$201	341:075$839
Renda dos dias 1 a 15.	4.188:838$023
Em egual periodo de 1910. . . .	4.389:066$440
Differença a maior em 1910. . .	200:228$417

HOJE

Na Prefeitura pagam-se as folhas dos adjuntos effectivos, guardiães e serventes das escolas.

* Está de serviço na Repartição Central de Policia o 3º delegado auxiliar.

* O Correio expede malas pelos seguintes vapores: *Itaúba*, para os portos do sul, até Porto Alegre; *Cordoba*, para Santos e Buenos Aires; *Devonshire*, para a Victoria e Nova Orleans; *Verdi*, para a Bahia, Trindade, Barbados e Nova York; *Pampa*, para Dakar, Las Palmas e Marselha; *Norman Prince*, para Barbados e Nova Orleans, e *Assú*, para o Rio Grande do Sul.

Missas

Rezam-se as seguintes, por alma de:

Manoel Pereira da Silva, ás 9 horas, na egreja do Senhor do Bomfim, em S. Christovão;

Jacintho Lopes de Azevedo, ás 9 horas, na egreja de Nossa Senhora da Conceição;

José Felippe da Silva, ás 8 horas, na matriz do Sacramento;

conde Ulysses Vianna, ás 9 1/2 horas, na egreja da Candelaria;

Alexandre da Costa e Souza, ás 9 horas, na capella de Nossa Senhora da Conceição;

Julia Maria Moreira, ás 9 horas, na egreja de Nossa Senhora do Carmo;

Joaquim José da Rocha Azevedo, ás 8 horas, na egreja da Lapa do Desterro;

Manoel Scardino, na egreja do Divino Espirito Santo;

Anna D. Andrade Rodrigues, ás 9 1/2 horas, na egreja de S. Francisco de Paula.

Reuniões

Effectuam-se as seguintes, além das annunciadas na *Vida Operaria*:

Associação Commercial do Rio de Janeiro, ás 3 horas da tarde;

Blóco Democratico de Botafogo, ás horas do costume;

Ben.: Loj.: Amor ao Trabalho, ás horas do costume;

Sociedade Pingos Carnavalescos, ás horas do costume;

Caixa B. Amparo das Familias, ás 7 horas da noite.

Secção Livre

Publicamos:

Salve, 16—9—1911!

Ainda o monopolio da luz electrica.

Ministerio da Agricultura, Industria e Commercio.

Salve! 16—9—911

A' tarde e á noite

Theatro Lyrico — *O conde de Luxemburgo.*

Theatro S. Pedro — Mr. Jaspar's Roller Dancing Girls.

Theatro Apollo — *O conde de Luxemburgo.*

Theatro Carlos Gomes — *O Lingua de fóra*, e *No cabaret do Rato Morto.*

Theatro Recreio — *O conde de Monte Christo.*

Cinema Theatro S. José — *Cabeça Aguia.*

Cinema Theatro Chantecler — *O visconde de Cotelobar.*

Cinema Theatro Rio Branco — Tim-Tim.

Cinema Theatro Soberano — *João Candido* e varias fitas cinematographicas.

Palace-Theatre — Luta greco-romana.

Cinema Theatro Pavilhão Internacional — *A Capital Federal.*

Cinema Ideal — Maravilhoso programma.

Cinema Paris — Programma de bellas fitas.

Cinema Pathé — Imponente programma.

Cinema Parisiense — Bellissimas fitas cinematographicas.

Cinema Odéon — Magnifico programma.

Cinema Ouvidor — Programma sensacional.

Cinema Theatro Maison Moderne — Lindissimas fitas.

Circo Spinelli — Variado espectaculo.

Apontamentos

Ir ver as modas do Rambler.

Afinal, parece que o general Dantas Barreto irá pleitear a sua eleição ao governo de Pernambuco, e já hontem os nossos collegas d'*A Noite* inseriram uma nota, segundo a qual o illustre official pretende pôr de lado o seu proposito de "não mendigar votos", para, agindo como nós o aconselhámos ha dias, trabalhar *in loco* pela victoria da sua causa. E' pena que tão alvissareira noticia do triumphante orgão da imprensa carioca estivesse acompanhada de outra, que denuncia haver o sr. Dantas Barreto tomado essa resolução depois de, por longo tempo, conferenciar com o sr. Quintino Bocayuva, e no caso de occorrerem "certas circumstancias" que determinem a acção de s. ex. no sentido de praticar aquelle hediondo acto democratico de trabalhar pessoalmente pela conquista de um cargo electivo.

Seria de alta significação para as já agora evidenciadissimas pretenções do general Dantas Barreto que essa attitude, que agora se denuncia da parte de s. ex., fosse assumida a principio, desde o momento em que o ex-ministro da Guerra sentiu fugir-lhe o apoio partidario do presidente da Republica. O momento era precioso e ajudal-o-ia a cair muito mais de pé e em melhores condições do que se deu a sua saida do governo. Os conselhos que lhe deu o sr. Quintino Bocayuva vieram tarde e a más horas, depois do parto da montanha, que é a nota politica do P. R. C., já delineando os futuros movimentos desse ajuntamento illicito que pretende dirigir politicamente o animo mal solidificado do presidente da Republica.

Em todo o caso, como ha nas affirmações do sr. Hermes, contidas nessa mesma celebre nota, o proposito de não manchar o seu governo com intervenções indebitas, em que pese ao phenomeno politico do Estado do Rio, é de crer que o sr. Dantas Barreto vá a Pernambuco, lá dirija a sua eleição, sobmetta-se ao resultado do suffragio, e não procure perturbar a paz do Estado, em virtude das opiniões do homem que descobre deslocamentos de eixos por toda a parte, desde que a sua voz inexpressiva e deliquescente foi a que se fez ouvir na proclamação das virtudes da empreitada hermista.

Uma coisa, porém, resalta da noticia d'*A Noite*, e é que o sr. Dantas Barreto pretende pessoalmente pleitear a sua eleição. Ha restricções nesse sentido; mas essas restricções apenas servem para amenizar um pouco a candidatura de s. ex., ou, por outra, resalvam um movimento repentino, em contrario do que já affirmára o sr. Dantas Barreto, quando ainda o prestigio do ministro da Guerra pesava sobremaneira nas determinações do candidato. Pernambuco só tem a lucrar com a victoria politica do illustre militar...

Em outro logar desta folha publicamos a introducção ao relatorio do dr. Pedro de Toledo, ministro da Agricultura, Industria e Commercio.

E' um facto que muitos militares que fazem do Exercito "casa da sogra", segundo a phrase muito corrente no funccionalismo publico amigo do *laissez-faire*, estimaram que o sr. Dantas Barreto deixasse a pasta da Guerra e se atirasse aos azares da politica de Pernambuco; mas é tambem outro facto que os proprios inimigos profissionaes com os quaes elle contava na sua corporação acham que, uma vez s. ex. pretendendo o cargo de governador daquelle Estado, tem de forçosamente sair triumphante da situação que se creou "porque não se comprehende um general do Exercito brasileiro vencido por um bacharel qualquer, que se arrogue o direito de ter influencia politica".

De sorte que o sr. Dantas Barreto é no momento um grande homem; agora são postas em evidencia as suas indefectiveis qualidades de soldado austero, unicamente porque já não póde prejudicar os interesses de certos militares que se apegam ás guarnições onde servem sem a minima vontade de se deslocarem para outras, e isso em virtude de influencias politicas, etc., etc. O sr. Dantas rompeu com essa praxe: odiaram-n-o por isso, e por isso mesmo foi máo ministro. Agora, porém, que a sua situação se presta maravilhosamente a uma affirmação de prestigio de classe, elle não póde ser posto de lado, porque é preciso que se faça sentir a solidariedade dos seus camaradas.

Máo ministro, bom politico, bom candidato, excellente administrador de Pernambuco, que é preciso apoiar, custe o que custar, para os fins de não ficar o Exercito desmoralizado. Pensem bem nesse episodio pouco lisonjeiro para a época que atravessamos os directores do P. R. C. e o sr. presidente da Republica. A nota politica de ante-hontem é categorica nesse sentido. E' preciso cumpril-a, em bem da honestidade do governo que nos felicita...

O presidente da Republica recebeu hontem, em audiencia particular, o sr. Vicenzo Grossi, professor da Universidade de Roma e consul do Brasil nessa cidade.

O diabo, depois de velho — reza o proloquio — fez-se ermitão. Tambem com o sr. Quintino Bocayuva succedeu a mesma coisa. A parte da *Nota* por elle redigida e publicada no *Diario Official* está cheia de hypocrisias. Basta, para assignalar esse facto, o trecho em que o principe Varela, de gloriosa tradição, fala na "fraude corruptora, que mancha o proprio caracter nacional".

O sr. Quintino, não ha muitos annos, entrou para o Senado por meio da fraude. Era um republicano decrepito a quem se precisava dar um bom emprego. Quizeram fazel-o senador pelo Estado do Rio. Mas no Estado do Rio, cuja administração, como presidente, compromettera, o sr. Quintino não tinha meia duzia de votos. O senador eleito foi o sr. Hermogeneo (o de Petropolis); mas o sr. Quintino, pela mão doce do sr. Pinheiro Machado, tomou posse da cadeira, fraudulentamente, contra a verdade eleitoral, em honra da qual veiu agora queimar a sua cêra ordinaria...

Esta preciosidade archeologica sempre foi assim. Tambem na época em que o sr. Glycerio dominava, por um passe de magica semelhante, entrou o sr. Quintino no Senado, roubando a cadeira para que o sr. Manhães Barreto tinha sido legitimamente eleito. E é elle quem mais fala em "fraude corruptora, que mancha o proprio caracter nacional"!

Fiquem estes eloquentes subsidios para o historiador que mais tarde, interessando-se pelas coisas divertidas de tão divertido governo, quizer delle fazer a exacta psychologia. O sr. Quintino é tal qual o diabo: depois de velho, fez-se ermitão...

Em reunião que effectuou, hontem, a commissão de constituição e diplomacia do Senado deliberou aconselhar a rejeição dos projectos:

Que manda incorporar ao Estado do Amazonas o territorio adquirido pelo tratado de Petropolis;

que regula a concessão de honras militares; e

que augmenta o numero de intendentes municipaes do Districto Federal.

A mesma commissão é favoravel ao projecto que amnistia os cidadãos implicados, directa ou indirectamente, no ultimo movimento revolucionario operado no territorio do Acre.

Não podiam passar sem a mais justa surpreza da parte do presidente da Camara os factos recentemente occorridos no recinto daquella casa do Congresso. Como se sabe, a pretexto de manter a ordem, a policia tem effectuado um sem numero de prisões dentro do proprio edificio, quando o regimento interno determina que a repressão dos delictos ou excessos fica á cargo da commissão de policia, que, averiguando a culpabilidade dos autores desses excessos, os entregará dentro de vinte e quatro horas ao juiz competente.

Mas agora essas determinações têm sido desrespeitadas e os simples beleguins do sr. Tavora podem, dentro da Camara, não só effectuar prisões, como esbordoar os presos. Interrogado a esse respeito, o delegado de policia presente nestes ultimos dias á Camara declarou que não ordenára esses abusos de autoridade. Tambem o sr. Tavora não tomou delles a responsabilidade, estranhando-os até. Foi então que se soube da verdade: quem ordenava aquillo tudo era o sr. Cunha Vasconcellos, mero 3º delegado auxiliar! Fazia-o sem a audiencia do seu chefe, discricionariamente, por sua livre e espontanea vontade, no interesse apenas de servir aos grupinhos politicos de que se tem tornado o capanga de maior merecimento.

E assim temos a policia sem direcção superior, entregue a um epileptico, que toma as deliberações que muito bem entende e até se julga com autoridade para exercer policiamento dentro da Camara!

Que querem? A fruta é da época e o sr. Cunha Vasconcellos ainda é um excellente parceiro do sr. marechal Hermes no jogo de bilhar á noite, no palacio Guanabara...

E' esperado em nosso porto, no dia 20 do corrente, o cruzador inglez *Glasgow*, que se acha na ilha Grande.

O sr. Seabra não se deu ainda por attingido, depois daquellas declarações do marechal Hermes ácerca da politica dos Estados. Parece mesmo que os proceres da situação e o proprio presidente da Republica pretendem dar ao caso do sr. Seabra o caracter de um caso á parte, um caso de excepção. Os perigos e inconveniencias que o governo, para ser amavel á oligarchia do sr. Rosa e Silva, descobriu na candidatura do sr. Dantas Barreto, com muito mais sommas de bons motivos os poderia ter encontrado na candidatura do sr. Seabra.

Esta é a impressão de todo mundo. Não o é, entretanto, dos politicos frequentadores do salão de despachos do Cattete. Por que? Porque os politicos têm razões que, como aquellas razões de coração a que alludia Pascal, a propria razão não póde comprehender... O caso do sr. Seabra, em perfeita coherencia de situações com o do sr. Dantas Barreto, continuará, dessa fórma, a ser um caso á parte, excepcional...

Note-se que esses politicos foram os mesmos que condemnaram a candidatura Campista á presidencia da Republica, por ser a de um ministro, e depois acceitaram e preconizaram a do marechal Hermes, que estava em identicas condições. Com os srs. Dantas Barreto e Seabra acontece a mesma coisa e o *simile* é perfeito... Temos assim que não é tão facil, como se imagina, sustentar uma doutrina ácerca dos ministros que disputam cargos de eleição.

O general Menna Barreto já providenciou no sentido de ser dada hoje, por occasião da passagem do paquete *Verdi*, que conduz a seu bordo o embaixador americano sr. Irving B. Dudley, uma salva de 19 tiros.

A fortaleza incumbida desse cumprimento foi a de Santa Cruz.

A commissão de constituição e diplomacia do Senado, em reunião que effectuou hontem, sob a presidencia do sr. Alencar Guimarães, resolveu assignar pareceres: aconselhando a approvação do veto do prefeito á resolução do Conselho Municipal que manda contar a d. Sarah Abigail de Costa Magalhães, professora diplomada, o tempo de seis mezes de serviço que prestou na escola de applicação, annexa á Escola Normal; e pedindo informações sobre o veto relativo ao professor Francisco das Chagas Pereira de Oliveira.

A falta de sellos de consumo na Collectoria de Juiz de Fóra tem dado logar a innumeraveis prejuizos. Assim nos communicam em telegramma daquella cidade mineira, dizendo-nos que o ministro da Fazenda tem ficado surdo ás reclamações que lhe têm sido dirigidas pelos industriaes e pela imprensa. Egualmente se nota a falta de estampilhas federaes na mesma Collectoria.

Deve deixar hoje o nosso porto, com destino ao norte, o navio-escola *Benjamin Constant.*

O *Benjamin Constant* vae até o Maranhão, devendo sempre navegar á vela.

ROUQUIDÃO? BROMIL.

O ministro da Viação indeferiu o requerimento dos engenheiros Samuel Augusto Neves e Mauricio A. Ladrieri, pedindo concessão para uma estrada de ferro subterranea, por tracção electrica, entre esta capital e Nictheroy.

Essencia Passos — cura a syphilis. Granado & C.

O Ministerio das Relações Exteriores recebeu hontem telegrammas de Berlim e Paris desmentindo categoricamente a noticia de terem rompido as hostilidades entre a França e a Allemanha.

Accrescentam esses despachos que só ante-hontem chegou a Berlim a resposta da França á contra-proposta allemã.

Bijouterias Por atacado e a varejo, a preços sem competencia. CAMARGO & C., rua Sete de Setembro, 195

Conferenciou hontem com o dr. J. J. Seabra, ministro da Viação, no palacio Monroe, o senador Quintino Bocayuva.

Bom café, chocolate e bonbons, só no Moinho de Ouro. CUIDADO COM AS IMITAÇÕES.

A's autoridades superiores da Armada apresentou-se hontem o capitão de corveta Arnaldo Pinto da Luz, commandante do *Santa Catharina*, que parte hoje para Florianopolis.

ASTHMA? BROMIL.

O prefeito abriu o credito extraordinario de 3.247:390$414, para occorrer a diversos pagamentos e reforço de verbas de varios paragraphos do orçamento vigente.

Roupas brancas para homens e meninos; chapéos, bengalas e artigos de toilette; na Torre Eiffel — Ouvidor, 97 e 99.

Ainda se acha na boia de espera do dique fluctuante o couraçado *S. Paulo.*

Aquelle dique está sendo pintado. Finda a pintura, ali dará entrada aquelle couraçado.

O Elixir de Mastruço é o unico medicamento que cura as molestias pulmonares.

Passou a servir no *Minas Geraes* o capitão-tenente commissario Marques de Faria.

Essencia Passos cura o rheumatismo. Granado & C.

O 1º tenente machinista Jayme du Pin da Silva vae ser exonerado do cargo de chefe de machinas do *Piauhy.*

PARA OS CONVALESCENTES — Agua Ingleza Silva Araujo.

A sessão do Senado foi presidida, hontem, pelo sr. Wenceslau Braz.

No expediente foi lido um officio do general Menna Barreto, communicando que assumiu o cargo de ministro da Guerra. Não houve pareceres, nem, tampouco, numero para se votar a ordem do dia.

E, como ninguem fizesse uso da palavra, o presidente levantou a sessão.

TOSSE? BROMIL.

O ministro da Marinha mandou visitar, na Santa Casa, o aspirante José Altamirano, do cruzador oriental *Uruguay* e que aqui ficou doente.

Essencia Passos cura o arthritismo. Granado & C.

A colonia italiana telegraphou ao ministro da Marinha da Italia, pedindo permanencia do *Etruria* no nosso porto até ao dia 20 do corrente.

Clubs de Retratos

Em tamanho natural a crayon ou coloridos, e ricamente emoldurados a executar de qualquer pessoa, adquirem-se a prestações semanaes de 2$000 e 2$500, nos *Clubs* da *Galeria* Artistica Portugueza, Avenida Central, 105.

O ministro da Marinha mandou que se procedesse á vistoria no cruzador *Tiradentes* e no navio-escola *Primeiro de Março.*

Chapelaria Motta --- Gonçalves Dias n. 65

O director dos Telegraphos visitou hontem, pela manhã, todas as estações urbanas desta capital.

Dessa inspecção resultaram varias providencias, que ficaram hontem mesmo assentadas.

COQUELUCHE? BROMIL.

Do Observatorio Nacional recebemos hontem a seguinte communicação:

"Durante a manhã de hoje foi registrado um movimento sismico bastante sensivel, apezar de ser a sua origem assás longinqua: 1.000 kms. approximadamente.

Foram as seguintes as phases do phenomeno:

Primeiros tremores preliminares, 10h.22m.9 a. m.; segundos tremores preliminares, 10h.27m.6 a. m.

Parte principal, inicio, 10h.29m.4 a. m.; maximum, 10h.33m.0 a. m.; terminação, 10h.34m.6 a. m.; fim geral, 11h.07m.2 a. m."

Banco Mercantil do Rio de Janeiro

67, rua Primeiro de Março, 67. Presidente, João Ribeiro de Oliveira e Souza; director, Angenor Barbosa. — Banco de Depositos e Descontos — Faz todas as operações bancarias:

Conta corrente de movimento.			
	3	mezes.	4 o/o
	6	"	5 o/o
Letras a premio	9	"	6 o/o
	12	"	7 o/o
	24	"	7 1/2 o/o

As notas promissorias a prazo de um e dois annos são emittidas com *coupons* pagaveis trimestralmente, correspondentes aos juros.

O capitão de corveta Raja Gabaglia pediu exoneração, como antecipámos, do cargo de commandante da Escola de Aprendizes Marinheiros desta capital.

Visitem a Torre Eiffel e comparem os preços e qualidades de seus artigos -- Ouvidor, 97 e 99.

Esteve hontem no palacio do Cattete, em conferencia com o presidente da Republica, o general Dantas Barreto, ex-ministro da Guerra.

A. Guglielmini

Deve chegar hoje ao nosso porto, pelo vapor *Cordova*, procedente da Italia, o barão Andrêa Guglielmini, deputado ao parlamento italiano, advogado e publicista de alto valor.

E' esta a segunda vez que nos visita o eminente homem politico italiano, grande admirador e amigo do nosso paiz, como provam nos seus innumeros trabalhos literarios sobre o Brasil, publicados em varias folhas da Italia.

Consta que o fim especial da sua volta ao Brasil é effectuar, aqui e em S. Paulo, algumas importantes conferencias de elevado alcance social.

O presidente da Republica receberá hoje, no palacio do Cattete, em audiencia especial, das 2 ás 4 horas da tarde, os srs.: Mario Gonçalves, dr. José Constancio de Jesus, dr. Alexandre Calazza, professor Manoel José Pereira Frazão, dr. Antonio de Mello Carvalho, dr. José Guilherme de Moura, José Saturnino da Silva, mmes. Tanni Pitombo e viuva Ataliba Fernandes, e a commissão de moradores do Bangú, Realengo e Santissimo.

Bebam Antarctica

A melhor de todas as cervejas.

O addido militar hespanhol visitará na proxima semana os quarteis da Força Policial e Corpo de Bombeiros.

"Folha do Dia"

Passou hontem a data anniversaria da fundação da nossa brilhante collega *Folha do Dia*. Diario feito com esmerado bom gosto, abordando sempre com honestidade e intelligencia os assumptos de que se occupa, *Folha do Dia* é hoje um dos mais queridos matutinos desta capital.

Pela data, e desejando-lhe por muitos annos sua feliz reproducção, nossos cumprimentos aos collegas da *Folha do Dia.*

Despediram-se hontem do presidente da Republica os srs. Sidney Story, vice-presidente da companhia de navegação The Mississipi Valley South America and Orient, e Charles Sutter, gerente da Brasilian Colonization Company.

Vesti vossos filhos No Paraiso das Creanças, R. 7 Set. 109

A senhora do presidente da Republica recebeu hontem, no palacio Guanabara, a visita da sra. Irving Dudley, embaixatriz americana, que foi despedir-se de s. ex.

REPAIRS

Solas inteiras — 6$000 rs.

RUA DOS ANDRADAS 99

Entrega-se o concerto no mesmo dia

Pingos e Respingos

Toda gente pensa que o Cunha Surucucú é bacharel em direito. E' engano d'alma ledo e cégo. O Cunha é doutor de borla e capello, mas exactamente no contrario.

De direito elle não toma nada.

Ainda agora, relatando os autos do processo Juvenato Horta, achou o Cunha que o accusado está incurso nas penas do artigo 238 do Codigo Penal.

Resta ao juiz competente mandar soltar o homem, pois, estando revogado o artigo referido, conclue-se que o dr. Horta está innocentissimo.

Para a cadeia deve ir o Cunha por crime de impericia.

***

Declaram-se em gréve os *chauffeurs*, ha noticias de uma gréve no ramal de Itacurussá, os sapateiros não estão muito para que digamos com os patrões... Isto tambem é demais, é abusar da bondade do Cunha.

A resistencia humana tem limites...

***

SURUCUCU'

Fazes gemer continuamente os pretos,
O' da policia barbaro tutú,
E os teus longos bigodes amarellos
Dão-te uma cara de Dom Pedro, o Crú.

Justiça e Lei mettestel-as nos chinellos;
E de tal sorte te comportas tu,
Que, ó Zé Thomaz da Cunha Vasconcellos,
Ganhaste al... cunha de Surucucú.

Ante o Surucucú a hydra de Lerna
Das *bernardas* se abate. Ave! triumphal
Pina Manique de edição moderna!

E ha de ser tua chronica immortal,
Famoso Cunha que passaste a perna
Ao collega, o famoso Vidigal!

***

Na Academia de Letras:

— Não sei como ha gente capaz até de calumniar os mortos!...

— Por que dizes isso?

— Por causa dos dois sonetos do Raymundo publicados pelo *Diario*...

— E' verdade... Pobre Raymundo!...

***

O deputado Gayoso telegraphou ao sr. Seabra: "Passando Bahia, adquiri esperança segura vossa grande victoria."

Esqueceu-lhe accrescentar: "Póde sair do Ministerio sem susto."

***

Lendo a noticia de que o sr. Vicente Ouro Preto ameaçára de grandes coisas o Paraguay, caso este não acceitasse o emprestimo dos banqueiros brasileiros, raciocina um *prompto*:

— Estes meus patricios são uns bolas!... A mim, que nunca fiz guerra contra o Brasil, ameaçam-me quando *mordo*, e depois brigam com o Paraguay por este não querer morder. Cebolorio!...

Cyrano & C.

Contra a vida do sr. Stolypine

O chefe do ministerio russo escapa milagrosamente de ser assassinado

PORMENORES SOBRE O CASO

A demagogia tem o enorme defeito de não executar movimentos cohesos que justifiquem os seus excessos e as suas extravagancias. Um facto que vem demonstrar esse asserto é o attentado commettido contra o sr. Stolypine na cidade de Kiew. O anarchista que atirou sobre o presidente do conselho de ministros da Russia teve em vista, como é de prever, alvejar a autocracia dominante, e dahi a sem-razão de escolhel-o. O sr. Stolypine não merecia, positivamente, essa sorte, porque a maneira por que tem agido na questão dos negocios da Russia é um desmentido formal á politica dos grão-duques e da camarilha de Nicoláo II, e é conhecido o seu acto de alguns dias atrás, convocando os *zemstvos* para as altas deliberações do Imperio, o que demonstrou um franco movimento de democratização do paiz...

Não ha duvida que o espirito liberal da Russia renovada tem solidas razões de queixa contra a situação da velha autocracia russa, queixas que se podem perfeitamente comprehender num acto de vindicta pessoal como o de que foi victima o presidente do Conselho. Elle, entretanto, não é quem mais o merecia, e o anarchista que o alvejou encontraria certamente na Russia de hoje gente melhor apparelhada para lhe supportar o odio, de que a balla assassina foi portadora. Isso, na peor das hypotheses, quando já fosse irrevogavel o seu proposito criminoso.

Todavia, esse attentado póde ser considerado como uma advertencia ao governo da Russia para ainda mais livremente dirigir a politica e os destinos do grande povo.

S. Petersburgo, 15 — (*Havas*) — Communicam da cidade de Kieff, que um individuo durante o espectaculo no theatro, procurou assassinar o sr. Stolypine, presidente do Conselho e ministro do Interior, ferindo-o gravemente. O aggressor foi preso.

S. Petersburgo, 15 — (*Havas*) — O attentado contra o sr. Stolypine deu-se no theatro da Opera, de Kieff, durante a representação a que assistia tambem o czar.

O sr. Stolypine recebeu duas balas de revólver; uma na mão direita e outra nas costas que, parece, terá penetrado na espinha dorsal.

Os medicos, ao primeiro exame, declararam gravissimo e talvez mortal o ferimento produzido pela bala que penetrou nas costas.

S. Petersburgo, 15 — (*Havas*) — O individuo que tentou assassinar o sr. Stolypine chama-se Bogrof, é um judeu convertido e exerce a profissão de advogado. Havia-se collocado por detrás do sr. Stolypine sem que ninguem o notasse e foi nessa posição que disparou. Após commetter o crime Bogrof principiou cantando em alta voz o hymno nacional, pretendendo os assistentes lynchal-o.

Ao lado do sr. Stolypine encontrava-se o sr. Kokovtsoff, ministro das Finanças.

Os medicos crêem que uma das balas terá offendido o pulmão direito do sr. Stolypine, continuando a considerar como gravissimo o estado de s. ex..

S. Petersburgo, 15 — (*Havas*) — Noticia expedida ao meio dia de Kieff dá o estado do sr. Stolypine como relativamente satisfatorio, sendo os medicos de opinião de que não será necessario proceder a nenhuma operação cirurgica.

Buenos Aires, 15 — (*Americana*) — O jornal *La Prensa* publica um telegramma do seu correspondente em S. Petersburgo assegurando que o presidente do Conselho de Ministros da Russia, sr. Stolypine, está agonizante. O autor do attentado, ao que diz o mesmo despacho, foi preso na occasião do crime.

Londres, 15 — (*Havas*) — O ministro das Relações Exteriores, sr. Edward Grey, telegraphou ao seu collega da Russia exprimindo a sympathia do governo inglez e apresentando condolencias pelo attentado de que foi victima hontem, á noite, o conselheiro Stolypine.

Petersburgo, 15 — (*Havas*) — Chegam constantemente noticias detalhadas sobre o estado do presidente do Conselho. Segundo informações de origem official, uma das balas attingiu o conselheiro Stolypine na mão direita e a outra penetrou na 12ª costella, muito perto da espinha dorsal. Durante a noite o ferido soffreu dôres atrozes mas hoje de manhã sentiu-se um pouco mais alliviado. Baixou sensivelmente a temperatura e diminuiu bastante o numero de pulsações.

O imperador visitou o presidente do Conselho demorando-se muito tempo junto ao leito do ferido.

Por toda a Russia se fazem preces pelo restabelecimento do chefe do governo e com o mesmo fim celebrou-se hoje na Duma Nacional, imponente ceremonia religiosa.

Parece que os ferimentos recebidos pelo sr. Stolypine não são tão graves como se suppunha a principio e, segundo consta, os proprios medicos declaram que em nenhum orgão interno ha lesões sérias.

Durante o impedimento do conselheiro Stolypine, ficará na presidencia do Conselho o ministro das Finanças.

Petersburgo, 15 — (*Havas*) — Informam de Kieff que o czar Nicoláo, depois de visitar o presidente do Conselho, passou revista a noventa mil soldados e em seguida partiu para Owrutsch.

REPAIRS

99 — Rua dos Andradas — 99

SOLAS INTEIRAS 6$000

Amanhã o presidente da Republica assistirá á festa que em favor das creanças pobres se realizará, sob o patrocinio da sra. Hermes da Fonseca, no parque da praça da Republica.

"O Jockey"

Esplendido o n. 47. Innumeras e nitidas photogravuras, entre as quaes instantaneos do grande premio *Jockey-Club*, serviço photographico completo da corrida do dia 7, em São Paulo, Centro dos Veleiros, Linha de Tiro, e na capa, uma linda gravura, a côres, da egua Bien Aimée. Texto variado e cuidado e informações abundantes.

Gratos pela remessa.

A Imprensa Nacional devorada por um incendio

ENORMES PREJUIZOS PARA O ESTADO

Mais de um milhar de operarios sem trabalho

Os bombeiros vêem sua energia nullificada pela falta d'agua

Compareceram ao local do incendio os ministros da Justiça e da Fazenda

O salvamento dos archivos e da bibliotheca

Um violento incendio destruiu hontem completamente o edificio em que funcciona a Imprensa Nacional. E' um grande desastre para a nação, que perde assim uma somma incalculavel de documentos de valor ali depositados, impossiveis de rehaver.

O edificio da Imprensa tinha ainda agora, sob a administração do sr. Armenio Jouvin, passado por importantes reformas, nas quaes gastou o Thesouro grandes e inestimaveis verbas.

E' impossivel, á hora adeantada em que, por um esforço maximo de reportagem, desenvolvemos esta noticia, dar uma idéa, rapida siquer, de tudo quanto as chammas acabam de devorar na Imprensa. Collecções preciosissimas ali se encontravam e o material typographico monta a quantias elevadissimas.

Como começou o fogo

O fogo declarou-se cerca das 11 horas da [illegible] já adeantado nas varias secções de typographia, redacção e revisão do *Diario Official*.

Alguns operarios que trabalhavam perto do almoxarifado tiveram a sua attenção voltada para um grande rôlo de fumaça que se desprendia da parte onde funccionava essa dependencia da Imprensa. Dado o grito de alarma, muitos operarios correram ao almoxarifado, deparando-se-lhes o espectaculo horrivel das chammas, que já iam adeantadas no seu trabalho de destruição.

O panico foi geral.

Estava ausente o director da Imprensa, dr. Armenio Jouvin. Prevenido, pelo telephone, da grande desgraça, immediatamente compareceu ao local, onde já se encontravam, dirigindo o serviço de policiamento, os delegados Flores da Cunha e Solfieri de Albuquerque.

O dr. Armenio Jouvin entrou muito nervoso e, seguido de varios funccionarios superiores foi até ao almoxarifado, verificando então de perto a grandeza do accidente. Toda a secção ardia e era impetuosa a voracidade do fogo. Pelos corredores a fumaça penetrava, impedindo que alguns operarios tentasse o salvamento dos objectos mais á mão.

O director da Imprensa correu ao telephone, communicando-se com o ministro da Fazenda, a quem não occultou a gravidade da situação.

E' impossivel precisar a origem ou causa do fogo. No almoxarifado não havia pessoa alguma e, á hora em que estivemos no local desse pavoroso sinistro, a versão mais corrente era a de que se houvesse dado algum accidente nos fios electricos.

No edificio havia grande quantidade de combustiveis, de sorte que aos olhos dos circumstantes desde logo se afigurou a terrivel importancia do incendio. Em poucos minutos estaria o edificio inteiro presa das labaredas e seria quiçá impossivel salvar uma terça parte do que ali existia de precioso.

O fogo augmenta

Com effeito, um quarto de hora depois, já eram todos os esforços impotentes para dominar as chammas, que se haviam communicado, de um modo assustador, ao resto das secções do edificio.

Ouviram-se, nesse momento, algumas explosões e, com a quéda da primeira parede, foi cortada a ligação electrica, ficando todo aquelle enorme edificio completamente ás escuras. Não se póde descrever o panico então estabelecido. Vendo os operarios que era irremediavel a destruição de todo o edificio, precipitaram-se, uns na fuga, outros no salvamento de objectos que lhes ficavam mais ao alcance.

Naquella turba-multa, explodia o pavor de todos os espiritos, ouvindo-se gritos de soccorro, numa confusão macabra. Emquanto esse espectaculo doloroso se desenvolvia, o fogo, ganhando a ala esquerda do edificio, pelos fundos, dominava. Encontrando no telhado material de facil combustão, as chammas derramaram-se ligeiras, levantando labaredas enormes.

No Theatro Lyrico, que fica paredes-meias com o predio da Imprensa, o espectaculo terminava. O estalir do madeiramento apavorou muitos dos espectadores, que se puderam, entretanto, retirar debaixo da ordem mais perfeita. Tambem ao lado do edificio, e na parte da ala esquerda, está a estação da Ferro-Carril Carioca, cujo transito foi absolutamente interrompido.

Meia hora depois, toda a Imprensa Nacional não era mais que uma enormissima fogueira. Grandes partes do telhado haviam derruido com fragor, sepultando machinas de impressão, caixas de typos e tudo mais concernente ao material daquelle importante departamento do governo.

O trabalho dos bombeiros

O aviso do incendio foi dado para a estação central do Corpo de Bombeiros, comparecendo ao local, minutos depois, todo o material dessa estação, sob o commando do coronel Souza Aguiar, e seu assistente, tenente-coronel Cunha Pires.

O fogo, nesse momento, estava apenas no almoxarifado. Não se via uma labareda. Grossos rôlos de fumaça despredíam-se, entretanto, pelo telhado. Aberto o portão da ala direita, onde fica situada essa secção da Imprensa, foi tentado por ahi um primeiro ataque ás chammas. Ellas se desenvolviam, porém, assustadoramente, como já dissemos, em direcção á ala esquerda do edificio. O coronel Souza Aguiar ordenou que se estendesse uma grande linha de mangueiras, penetrando pelo portão principal do edificio e indo, pelos corredores, até ao almoxarifado.

Lutando com a fumaça, os bombeiros levaram até lá as mangueiras, que, por falta de pressão nas machinas, ainda não tinham agua. Houveram ainda que recuar, por ser improficuo o ataque desse lado. Ganhando os fundos do edificio, as labaredas foram aos varios depositos de oleos, tinta de impressão, gazolina, etc.

Neste momento, estendeu-se pela parede fronteira da Imprensa a grande escada, subindo por ella uma nova linha de mangueiras. A agua demorou a chegar, o que difficultou o trabalho dos bombeiros, cuja acção só mais de meia hora depois de declarado o incendio pôde ser proveitosa. Já então se encontrava o edificio cercado pela frente, lados e fundos, começando o ataque decisivo, após o primeiro jorro d'agua.

A multidão de curiosos, que se acotovelava em frente ao edificio, reprimida pela policia, galgou o morro de Santo Antonio, pela Guarda Velha e, dahi, assistiu ao incendio. Era de um grande pavor a apreciação dessa scena. Uma fornalha immensa como que se abrira no espaço occupado pelo edificio. Tudo ardia...

Os drs. Rivadavia Corrêa e Belisario Tavora no local

Pouco antes da meia-noite chegaram ao local do desastre os drs. Rivadavia Corrêa e Belisario Tavora.

Ao encontro de ambos foi o dr. Armenio Jouvin, director da Imprensa Nacional, dizendo, ao enfrentar com o ministro da Justiça:

— Isto é a ultima das torpezas, é o recurso maximo! Bandidos!

O dr. Rivadavia Corrêa, depois de apertar-lhe a mão, seguiu até á frente do portão principal, onde, vendo a intensidade do fogo, exclamou:

— Horror! Mas que horror!

A chegada do ministro da Fazenda e do commandante da Força Policial

O dr. Francisco Salles, ministro da Fazenda, avisado, logo no inicio do fogo, por telephone, pelo director da Imprensa Nacional, compareceu pouco antes da meia noite ao local, juntamente com o coronel José da Silva Pessoa, commandante da Força Policial.

Ss. exc., depois de verificarem a intensidade do incendio, procuraram o ministro da Justiça e o chefe de policia, com os quaes trocaram impressões.

O dr. Armenio Jouvin fez então sentir a sua opinião sobre o sinistro, que era francamente de ter sido o fogo posto por mão criminosa.

Como o fogo se propagou no edificio

O fogo, como já dissemos, teve origem presumivelmente no pavimento terreo do edificio, onde se acha installado o almoxarifado da repartição, que fica ao lado do Theatro Lyrico.

Lavrava com enorme intensidade, quando chegaram os bombeiros da estação central.

Já nessa occasião ali se encontrava o contingente de bombeiros destacados para o serviço de promptidão no Theatro Lyrico.

Esse contingente, que era constituido por tres praças e um cabo, com o material de que dispunha, fez passar a mangueira respectiva pelo muro que separa o theatro do edificio.

Ahi, fazendo a ligação da agua, quando arrombaram uma das janellas, auxiliados pelos populares que tambem haviam acudido, verificaram aquelles bombeiros que o fogo lavrava com grande intensidade naquella parte do edificio.

O almoxarifado occupava em toda a sua extensão aquelle pavimento, tendo a seu lado uma área por onde saiam e entravam os materiaes, productos e mais utensilios da repartição.

Já então as labaredas, ao ser arrombada uma porta, tomaram proporções assustadoras e propagaram-se com uma rapidez intensa sobre a parte do edificio que dá fundos para a linha de bondes da Companhia Ferro Carril Carioca, no morro de Santo Antonio.

Nessa parte do edificio, que pertence tambem ao almoxarifado, existia um immenso deposito de bobinas de papel, que confinava com o barracão da usina, machinas e motores.

Tanto no andar superior desse pavimento como no do lateral ao theatro Lyrico, o fogo por sua vez já tudo havia dominado.

Em ambos os pavimentos superiores estavam installadas as officinas de composição, entregue aos cuidados de uma porção de jovens operarias, que ali trabalhavam de dia, e a linha de tiro da Imprensa Nacional, recentemente creada.

O que se passou no Lyrico

Terminado o 2º acto do *Orphen no Inferno*, pouco antes das onze horas, o alarma de "fogo na Imprensa Nacional", [illegible], vindo da rua.

Sairam varios espectadores, verificando que da primeira porta do almoxarifado, que olha para o Theatro Lyrico, irrompia espesso novello de negra fumaça; e de outra porta, que enfrenta quasi com o palco scenico, saiam pequenas labaredas.

Como não houvesse ainda perigo imminente para o recinto do theatro, os espectadores volveram a seus logares, e, apparentando socego, muitos se retiraram com suas familias.

A platéa ficou quasi despovoada.

O terceiro acto correu entre a indifferença do pequeno auditorio, que ainda não pudera dominar o receio do perigo, pois a fumaça do incendio subtilmente ia invadindo a sala.

Em meio do 3º acto, um reboliço, á porta da platéa, fez levantar, como um só homem, todos os presentes. Era, dizem, a policia, que os avisava da gravidade do incendio que lavrava ao lado. Houve começo de panico, e, não obstante as recommendações dos guardas civis e de muitos espectadores, o publico abandonou ás pressas o theatro, porém em ordem e sem atropelos.

Eram onze horas e trinta minutos, e o bello edificio da Imprensa Nacional estava transformado num vasto brazeiro.

A origem do fogo

O almoxarifado fecha ás 4 horas da tarde.

Apezar de possuir installação electrica, esta raras vezes funcciona.

Começando ahi o fogo, foi feito o aviso á direcção da Imprensa Nacional.

Ali se encontrava de plantão, no *Diario Official*, o dr. Sylvio Motta, redactor, que, incontinente, ordenou que não saisse nem entrasse pessoa alguma, dando, ao mesmo tempo, aviso ao Corpo de Bombeiros.

Sabedores de que se tratava de um principio de incendio, os operarios continuaram a trabalhar na composição do *Diario Official*.

Antes que o Corpo de Bombeiros chegasse, o fogo, que estava abafado no almoxarifado, depois que as portas foram abertas, apanhou a viração que vinha do morro de Santo Antonio, e, tomando incremento, foi-se alastrando ás outras secções, apezar das áreas que dividem as mesmas.

O edificio da Imprensa

O edificio da Imprensa Nacional era occupado, no pavimento superior, pelo *Diario Official*, que ahi tinha as seguintes secções: secretaria, redacção, composição, brochura, impressão e secção technica, havendo, embaixo, machinas, composição e almoxarifado.

Com o incendio de hontem ficaram sem trabalho nada menos de 1.400 operarios, ali empregados nas varias secções.

O ataque ao fogo no archivo da Imprensa

Era triste a posição dos bombeiros.

Homens affeitos ao fogo, elles, á vista da falta d'agua e da intensidade do sinistro, sem que podessem agir, desanimaram quasi...

Foi quando um fio d'agua se fez sentir, ironicamente...

O fogo, cujas labaredas lambiam tetricamente o archivo, derruindo janellas e envolvendo pilhas e pilhas de papel de impressão, saia já pelas grades, em linguas enormes.

O crepitar era apavorante e as labaredas subiam a grande altura, tocando os capacetes dos heroicos soldados.

Foi esse um tempo perdido e desalentador.

Quando o coronel Souza Aguiar entrou no portão lateral, que dava para essa dependencia da Imprensa, a agua fez-se sentir com violencia, entrando os bombeiros em grande actividade.

O tenente Carlos José Ferreira, encarregado do ataque ao fogo por esta parte do edificio, fez com que fosse desentulhada á agua uma das portas, envolvendo por cerca de oito jactos d'agua o archivo.

Em pouco, mais devido aos esforços inauditos dos intemeratos bombeiros do que á pressão d'agua, que já diminuia, estava extincto o fogo, na parte fronteira do archivo, a mais prejudicada, então, e justamente aquella que devia servir de passagem aos bombeiros para o ataque interno.

Só nessa dependencia, uma das mais importantes da Imprensa Nacional, a nação perdeu para mais de mil contos, no *stock* de papel e outros artigos ali existente.

A collecção do "Diario Official"

Foram sensiveis os serviços do delegado de policia sr. Solfieri de Albuquerque durante os trabalhos de salvamento.

Multiplicando-se, numa actividade digna de encomios, o sr. Solfieri de Albuquerque, á frente de um grupo numeroso de populares, escalou as janellas do *Diario Official*, trazendo e fazendo trazer para junto das grades do Pavilhão Internacional toda a collecção da folha do governo e muitos outros livros e originaes, que se achavam naquella dependencia do pavimento terreo.

Quando o sr. Solfieri de Albuquerque entrou no salão, já o tecto do pavimento superior havia ruido e o soalho do primeiro andar, no peso das telhas e ao calor do fogo, crepitava.

Terminado o seu serviço, suando e a gritar para que guardassem os livros, recebeu o sr. Solfieri de Albuquerque elogios de muitos dos que assistiram a essa scena.

A marinhagem do "Etruria"

Conhecido o incendio, populares, soldados de policia e marinheiros, correram para o edificio da Imprensa Nacional e se entregaram ao serviço de salvação.

Os primeiros, porém, a galgarem as janellas do edificio e a atirarem moveis e papeis para a rua, foram alguns marinheiros do cruzador da marinha italiana *Etruria*, cujos nomes são os seguintes: D'Ambrosio Antonio, Oswaldo Giuseppe, Spirito Caldo, Padua Francesco, Messina Giovani, Moloso Vicenzi, Carlo Agostini, Trajano Ugo, Pinto Vicenzi e Mauzari Donati.

O cordão de isolamento

O serviço de isolamento, o mais completo que temos visto, foi feito por 150 praças da Força Policial, sob o commando do major Carneiro, tendo ás suas ordens varios outros officiaes, guardas civis e inspectores de vehiculos.

O policiamento em geral foi feito sob as ordens do dr. Flores da Cunha, 2º delegado auxiliar, que precisou usar de energia para afastar o povo que se achava muito proximo ao edificio e em risco de sair queimado com vidro derretido que caia de instante a instante.

A Caixa dos Operarios

Acha-se a Caixa dos Operarios recolhida ao cofre forte da casa.

Ahi estão 380 apolices pertencentes á Caixa, titulos de emprestimo e outros papeis de valor, na importancia de 800 contos.

Dada a solidez do cofre, segundo nos affirmou empregado do *Diario Official*, esses documentos não serão destruidos.

Um soldado valente

Desde o inicio do fogo, que o soldado 433, da 1ª companhia do 5º regimento da Força Policial, Germano Cavalcanti Macambyra, prestou relevantes serviços.

Embaraçando-se, ora pelo portão principal ora escalando janellas, o soldado Germano, de quando em quando, voltava, trazendo moveis, livros, papeis, etc.

Cerca de meia-noite, quando se achava perto da thesouraria, ruiu o soalho, ficando elle debaixo de telhas e madeiras, de onde foi retirado bastante maltratado.

Apresentado ao medico da Força Policial, ali presente, elle, depois de desbotoado e de tomar ar, pediu que o deixassem trabalhar ainda, levantando-se para tal fim.

Foi preciso que um major da Força Policial insistisse pela sua retirada para a enfermaria.

O salvamento da bandeira do Tiro da Imprensa Nacional

Quando mais intenso era o fogo, o sargento de bombeiros 323, commandante do posto da Alfandega, conseguiu tirar de uma sala a bandeira do Tiro da Imprensa Nacional.

Um grupo de patriotas, ao descer o pavilhão nacional preso ás mãos do sargento, descobriu-se.

Por ordem de um official foi a bandeira levada para o quartel da Força Policial.

Os marinheiros do "São Paulo", do "Republica" e do Arsenal de Marinha comparecem em terra

Egualmente se apresentaram ao coronel Souza Aguiar, commandados por officiaes, tres forças de marinheiros nacionaes, sendo uma, de 50 praças, do couraçado *São Paulo*; uma de 30, do cruzador *Republica*, e outra de 25, do Arsenal de Marinha.

Os bondes e os fios electricos da Jardim Botanico

Corriam grande risco, ameaçando a vida dos bombeiros e da força de policia e guardas civis que formavam o cordão de isolamento, os fios electricos da Companhia Jardim Botanico.

A administração da Companhia, deante desse perigo, providenciou para que fosse cortada a ligação daquelles fios, serviço que foi feito com difficuldade.

Os bondes daquella Companhia trafegaram regularmente, fazendo ponto de volta na esquina do Theatro Lyrico.

Um circuito de luz não foi o occasionador do incendio

Do sr. Jouvin, ouviu um nosso reporter que o incendio, absolutamente, não podia ser occasionado por um circuito de luz.

Disse o sr. Jouvin que o encarregado do motor garantiu-lhe que, caso houvesse isso, um apparelho collocado no mesmo o accusaria, bem como a illuminação de todo o edificio se apagaria.

Um deposito de gasolina ameaçado

Com a violencia do incendio o deposito de gazolina existente na *garage* da repartição esteve seriamente ameaçado.

Alguns bombeiros trataram desde logo de remover a grande quantidade de latas daquelle inflammavel que ali se achava, evitando assim um lamentavel desastre.

O inquerito

Até á ultima hora não havia sido iniciado o inquerito policial sobre o lamentavel sinistro.

Essa exigencia legal, que devia correr pelo respectivo districto, ao que nos parece, vae ser avocada a uma das delegacias auxiliares.

O pagamento do pessoal

Hoje, devia effectuar-se o pagamento do pessoal da Imprensa Nacional e *Diario Official*.

Para esse fim já havia sido organizada a respectiva folha de pagamento, que estava na thesouraria.

Essa folha e o respectivo livro de diarias, bem como o do ponto, foram salvos por um empregado daquella repartição.

Ainda a collecção do "Diario Official"

Juntamente com o delegado, dr. Solfieri de Albuquerque, trabalhou no salvamento da collecção do *Diario Official*, o sr. Armando Cardoso, sub-chefe da revisão.

Os moveis, livros e varios objectos existentes em algumas das secções da Imprensa, e que se conseguiram salvar, foram depositados no Lyceu de Artes e Officios, ficando sob a guarda do commissario Ayres de Moraes, do 14º districto, e do commissario Julio Rodrigues do 1º districto.

Os feridos

Ficaram feridos durante o incendio: guarda civil n. 728, Candido José de Mello, com escoriações; 416, reserva, por um páo, que lhe caiu na cabeça; soldado da Força Policial n. 433, do 5º batalhão do 2º regimento; soldado 304, do 1º regimento do 3º batalhão; guardas civis 321, ferido na mão; 821, com contusões no peito e cabeça; sargento Euclydes Leal, do regimento de cavallaria da Força Policial, na mão; bombeiro 167, com escoriações; soldado 304 do 1º regimento do 3º batalhão; guarda 724, apanhado por um tijolo; e varios bombeiros ligeiramente.

As dependencias que estão totalmente destruidas

O vasto edificio da Imprensa Nacional, que ficou totalmente destruido, á excepção da dependencia em que funccionava a thesouraria, que fica situada na parte inferior do lado esquerdo da fachada principal e que foi isolada em parte pelos bombeiros, era dividido em varios compartimentos ou secções, entre os quaes as officinas de composição onde funccionava de dia a secção de artes, de obras e materiaes fornecidos a todas as repartições publicas federaes.

Nessas officinas trabalhava um avultadissimo numero de operarios de ambos os sexos, tendo como chefe o inspector technico sr. José Xavier Pires e como ajudante o sr. Alberto Jayme Smith.

Todas essas officinas estão totalmente destruidas.

Essas officinas eram subdivididas, além das muitas salas de composição, por outras secções, a saber: a revisão, que tinha como chefe o sr. João Martins Pacheco; as secções de impressão, fundição de typos, serviços accessorios, stereotypia, paulação, carpintaria, motores, encadernação, gravuras e fundição.

Tudo isso ficou totalmente destruido e não se podem calcular os prejuizos que o fogo ali produziu.

Recentemente, depois das obras por que actualmente passou o edificio da Imprensa Nacional, tinham sido creadas, para o trabalho diurno, mais duas secções, — a de linotypos, na qual foram empregadas 25 machinas das mais modernas, cujo custeio deve attingir a uma somma valiosa, e a secção photographica, transformada num moderno *atelier*, composto de apparelhos os mais modernos, importados da Europa.

Existiam ainda duas novas salas de composição, que ha pouco foram inauguradas, as quaes tinham sido baptizadas com os nomes dos drs. Francisco Salles e Armenio Jouvin.

As secções do *Diario Official* que funccionavam á noite, e que estão egualmente destruidas por completo, estavam assim divididas:

Officinas de composição, chefiada pelo ajudante do inspector technico Mariano Rodrigues das Neves; a revisão, chefiada pelo nosso collega Antonio Leal da Costa, que tinha como auxiliar o sr. Armando Cardoso e que estava hontem dirigindo o serviço; a impressão, que tinha como chefe o sr. Virgilio Xavier Gomes, e a paginação, que era dirigida pelo sr. J. Velho.

Tudo ficou destruido.

Quando terminarão os trabalhos?

A's 3 1/2 da manhã, o fogo ainda continuava a lavrar em varios pontos do edificio da Imprensa Nacional, bem verdade que muito fraco.

Em varios pontos explodiam, tambem, de vez em quando, inflammaveis, gazolina, ao que se affirmava.

Os bombeiros, completamente extenuados, continuavam, firmes nos seus postos, sendo provavel que só pelas 5 horas se retirem para o quartel.

Os moveis e demais utensilios, á ultima hora, substituiram muitos soldados de policia, sendo enfileirados para servir de cordão de isolamento.

O serviço torna-se extenuante

Dadas as condições por que ficou destruido o edificio da Imprensa Nacional, o trabalho dos bombeiros para apagar o enorme brazeiro a que ficou reduzido aquelle edificio, já era por demais fatigante, apezar do auxilio que tiveram dos nossos marinheiros e dos marinheiros do cruzador *Etruria*, da marinha italiana.

Assim é que, ás 3 horas da madrugada, quando o incendio lavrava com intensidade, aquelles denodados soldados mostravam-se verdadeiramente extenuados, precisando de quem os substituisse na afanosa quão perigosa tarefa.

Desmaio de uma corista

Na occasião em que a fumaça desprendida invadiu o Theatro Lyrico, uma das coristas julgou, talvez, que o fogo tomava conta do vasto casarão da rua Treze de Maio.

Foi a maior scena do *Orpheu nos Infernos*; a diabinha teve um chilique tremendo, dando maior realce á opera.

Uma scena amplamente satanica!...

Os trabalhos da Imprensa Nacional

Como se sabe, os prejuizos que o incendio de hontem acarreta são enormes, soffrendo com isso não só diversas repartições que soffrerão a falta de material para seu expediente, mas tambem o parlamento, que, para a sua sessão de hoje, não tem a ordem do dia, parte principal de seus trabalhos.

Ao que constava, os originaes do *Diario Official* de hoje foram salvos.

O governo, em resolução tomada quando ainda lavrava o incendio, vae estabelecer desde já, em diversas dependencias de proprios nacionaes, officinas provisorias, onde serão aproveitados os operarios da Imprensa Nacional.

Desde já se tratará tambem do desentulho daquelle proprio nacional, não só para salvamento de muitos e valiosos machinismos, bem como para que lhes sejam feitos os reparos precisos e a reconstrucção do edificio.

Essas foram as resoluções assentadas pelo ministro da Fazenda com o director daquella repartição, ainda no local do sinistro.

Um appello ao governo

A destruição do edificio da Imprensa Nacional, de que os leitores acabam de ter, pelas notas de nossa reportagem, uma detalhada impressão, é sem duvida para o paiz uma grande desgraça.

Maior será ella para esses milhares de operarios que da Imprensa arrancavam a sua manutenção e ficam, depois disso, na peor das miserias. Por esse motivo, appellamos para a generosidade do governo, lembrando-lhe que tem o dever de não permittir que essa pobre gente morra á fome.

"Elixir de Nogueira" — Cura boubas.

LOTERIA FEDERAL — 100:000$000 por 1$, em 23 do corrente.

BRINCOS, broches, sautoirs, bayadères, colares e toda a "bijouterie", para luto, na Royal Modes, Uruguayana, 80. Teleph. 27.

Uzae a tinta Sardinha, actualmente a melhor do nosso mercado.

"Elixir de Nogueira" — Cura gonorrhéas.

Boas Linguas

Todas as pessoas criteriosas são unanimes em affirmar que a Brilhantina Meu Coração é a melhor do mundo e recusam qualquer imitação que lhe seja offerecida.

Tapecarias, cortinas, capachos e todos os [illegible] para ornamentação de salas, na casa Henrique Pereira & C, Uruguayana, 31.

ATTENÇÃO

A CASA AFRICANA continua com grande venda de calçados (SALDOS) a preços de admirar; uma visita a este estabelecimento é de grande utilidade

12 RUA DA CARIOCA 12

GRANDE LIQUIDAÇÃO FINAL

Pongée de seda metro.... $900

AO 1.º BARATEIRO

Avenida Central, 96 a 100

Formicida Brasileiro

Para a extincção da Sauva. Qualidade e medida garantidas. S. Pedro, 91.

Antarctica

1$000 réis, garrafa, em toda a parte

O dr. Francisco Salles, ministro da Fazenda, não compareceu hontem ao seu gabinete, no Thesouro Nacional.

Dr. Silva Araujo (Paulo) — Trat. da syphilis, 606, 1º de Março, 11. Phar. Silva Araujo.

REPAIRS

99, Rua dos Andradas, 99

SOLAS 6$000 RS.

O sr. Alaor Prata, membro da commissão de obras publicas da Camara dos Deputados, pediu informações ao governo acerca da conveniencia da construcção da E. F. de Mossoró a S. Francisco, no Rio Grande do Norte, autorizada em um projecto de iniciativa do Senado.

"Elixir de Nogueira". — Cura rheumatismo.

Foi inaugurado ante-hontem o novo gabinete do dr. Joaquim Mattos, á rua Rodrigo Silva n. 5.

Os amigos do illustre clinico aproveitaram a occasião para fazerem a inauguração do retrato do dr. Joaquim de Mattos, retrato que foi offerecido pelo negociante Manoel Visconti.

O novo gabinete está magnificamente installado, debaixo de todas as exigencias da cirurgia moderna. Os apparelhos foram adquiridos na Europa e são dos melhores e mais aperfeiçoados.

A's pessoas presentes á inauguração do novo gabinete o dr. Joaquim de Mattos offereceu uma taça de champagne, trocando-se amistosos brindes.

CLUB DE ROUPAS
— DA —
CASA RIO TRIUMPHAL

73 RUA DO OUVIDOR 73

Inscrevam-se neste utilissimo club que lhes offerece grandes vantagens, podendo-se obter por 4$, 8$, 12$, 16$ e 20$ os mais superiores ternos de roupa de jaquetão feitos sob medida ou outras mercadorias na importancia de 160$000.

O 4º club principia segunda-feira, 18 do corrente.

E' o unico club de roupas garantido por lei.

Succulina Cura garantida da calvicie e caspa.

O Mexico commemora hoje a data da sua independencia. A commemoração congrega em torno de si os regosijos de todas as nações americanas, pois o Mexico é, entre as republicas deste continente, uma das que mais se tem empenhado em manter o seu programma de amizade e paz com todos os povos da America.

Gastem sómente queijos Borboleta, de Palmyra, cuidado com as imitações.

GARAGE BERLIET
TELEPHONE N. 2394

Têm agora as familias que frequentam, á noite, a avenida Central, agradavel passatempo, no Pavilhão Internacional, que, para servir-lhes, passou por enormes reformas, tendo sido até alteada a platéa. Trabalha ali uma companhia nacional, cujo repertorio se comporá sempre de peças da mais rigorosa moralidade, pois é empenho da empresa proporcionar ás familias espectaculos bons e a preços commodos, de cinema. Actualmente representa-se ali *A Capital Federal*, burleta em tres actos, do prantеado escriptor Arthur Azevedo, e cuja musica é um encanto. Toda a imprensa fez justiça ao modo por que a peça está montada e está sendo representada. O distincto actor Leonardo tem no seu *Euzebio*, o fazendeiro que vem á capital e é atacado pelo microbio da pandega, uma das suas melhores creações. E' inestimavel de graça e naturalidade. O que tudo sommado quer dizer que o alegre Pavilhão deve, pelo menos, durante uns dois mezes, apanhar enchentes eguaes ás de hontem e de ante-hontem.

Casa Paris Rua dos ANDRADAS 41, esq. da Rua do HOSPICIO. Unica Alfaiataria que só emprega fazendas de pura lã, nos ternos sob medida de 50$ 60$ e 70

Acha-se exposto no saguão de entrada do Club de Engenharia o grande quadro que os engenheiros da Central offerecem ao seu director, dr. Paulo de Frontin, no dia de seu anniversario natalicio.

O trabalho allegorico é do conhecido pintor Mario Navarro da Costa e contém noventa photographias do pessoal technico da Estrada, ladeando a do dr. Frontin, que é em photo-esculptura, trabalho do apreciado photographo Wolf.

Essa homenagem é prestada ao director da Estrada por iniciativa dos engenheiros da mesma Synval de Sá e Silva, Hermann Elenas, Gabriel Junqueira e J. Francisco Pestana.

Veneza — Superior papel em caixinhas, para cartas, a 1$000. — Papelaria e Typographia Botelho — Ouvidor 65.

Bebam Vinho Carnaval

Os officiaes de pharmacia do Hospital de Marinha dirigiram uma petição á commissão de marinha e guerra da Camara dos Deputados, solicitando a equiparação de seus vencimentos aos dos enfermeiros navaes.

Por ser justo esse pedido, é provavel que aquella commissão dê parecer favoravel.

LOTERIA FEDERAL. — corre hoje o importante plano de 50:000$000.

Com o dr. Francisco Salles, ministro da Fazenda, conferenciará hoje, á tarde, o dr. Didimo da Veiga Filho, inspector da Alfandega desta capital.

Dinheiro sob joias e cautellas do Monte de Soccorro; condições especiaes, rua Luiz de Camões, 45 e 47, Casa Gonthier, fundada em 1867.

O pessoal das aguas e esgotos está atrazado nos seus pagamentos.

As folhas respectivas estão demoradas no gabinete do ministro da Viação, talvez que sem de tal tenha conhecimento o dr. J. J. Seabra. Deste facto resulta a precaria situação em que se encontram funccionarios humildes, prejudicados pela demora no pagamento de seus vencimentos.

Mobiliario elegante, com 36 peças, 1:850$. C. Guimarães & C., rua da Uruguayana, 91.

Sans-dessous — Caricaturas em postaes — Papelaria Botelho — Ouvidor 65.

O DIA DE HONTEM NA CAMARA

Uma tarde de palestra

O parto da vespera, em que foram, com o caridoso auxilio da opposição, votadas todas as materias da ordem do dia, fez com que a Camara estivesse hontem de resguardo, não tendo havido numero, nem siquer para a abertura da sessão! Em compensação, a palestra correu animada, nos varios grupos que se formaram e nos quaes se debatiam com certo calor os principaes assumptos politicos do momento. A *vara* do *Jornal do Commercio*, indicando ao sr. Seabra a porta da rua, foi o que mais commentarios despertou, sendo, póde-se dizer, unanime a opinião de que não resta ao candidato á presidencia da Bahia outro procedimento sinão o de saida da pasta em que parece agarrado como uma ostra.

Essa opinião foi mesmo expressa bem claramente, no aparte dado, ha dias, pelo sr. Soares dos Santos, *leader* da bancada rio-grandense, no discurso em que o sr. Barbosa Lima estranhava a permanencia do sr. Dantas Barreto na pasta da Guerra, depois de haver acceitado a candidatura a governador de Pernambuco:

— *"Nesse ponto, estou de accordo com v. ex.: acho que, sendo candidato, não deve continuar no governo."*

Todos pensam assim; mas o sr. Seabra, que bem comprehende a situação em que ficará na Bahia, no momento em que não mais puder contar com os Telegraphos, os Correios e os *terrenos accrescidos*, que foram doados á Associação Commercial, faz-se de desentendido e continúa a comprometter o governo, permanecendo na pasta [illegible]

[illegible]

— Qual, na sua opinião, o nome que mais probabilidades reune, para ser indicado á presidencia de S. Paulo?

— Não é facil responder. O partido republicano paulista é muito rico em pessoal apto para as mais elevadas funcções, e dahi a difficuldade de uma segura previsão. Mas, como entre nós só vingam interesses impessoaes, posso garantir que o nome escolhido será a expressão exacta das aspirações do partido e honrará as tradições politicas e administrativas do meu Estado.

— Que pensa do intuito, que se attribue ao governo federal, de conseguir de S. Paulo um accôrdo pelo qual seja apresentado o sr. Rodolpho Miranda para a vice-presidencia, ou concedida ao partido deste a metade da representação federal?

— Inverosimil. O sr. Rodolpho Miranda sempre se declarou contrario a quaesquer accordos em torno de nomes proprios, e outra coisa não disse o illustre chefe visivel do P. R. C. na *acta* brumosa ainda agora divulgada: "não queremos partidos pessoaes nem congraçamentos ou conchavos em torno de pessoas, sejam estas embora prestigiosas e acatadas, como o sr. presidente da Republica ou como a de quaesquer outros chefes politicos de maior ou menor influencia." Como admittir, pois, um accordo em termos taes?

Quanto a nós, escusado é declarar que nos sentimos inteiramente á vontade, e que não carecemos de congraçamentos, ou conchavos, para continuarmos a dirigir os destinos do nosso Estado, já que somos ali a maioria absoluta. Vivemos com a lei, e dentro della continuaremos a respeitar os direitos dos nossos adversarios.

— Dada a passagem de eleitorados inteiros para o civilismo depois de 1º de março de 1910, e da attitude do sr. Glycerio, qual a votação com que póde contar o sr. Rodolpho Miranda em S. Paulo?

— O marechal Hermes obteve em São Paulo cerca de 26 mil votos, entre os quaes se contam os *xiririças* a que com tanto desdem se referiu o sr. Rodolpho. Mas essa força eleitoral diminuiu sensivelmente nos pleitos que se seguiram. O afastamento do sr. Glycerio, o unico homem de prestigio eleitoral no Estado dentre os que suffragaram o nome do marechal, enfraquecerá ainda mais o já minguado partido conservador paulista.

Não é só. A gente do sr. Rodolpho anda a nos fazer caretas com uma intervenção armada em S. Paulo, e os ultimos actos do sr. Dantas Barreto faziam crer na possibilidade de uma tal aventura. Ainda agora o orgão rodolphista, interpretando, a seu modo, os termos da *acta* combinada no palacio Guanabara, garante que *só em Pernambuco não haverá reacção*.

Pois bem, o resultado de tudo isso tem sido contraproducente: os paulistas de verdade, que até aqui têm seguido, com abnegação e desinteresse, o governo do marechal, estão, por sua vez, se retraindo, porque consideram uma infame traição [illegible] provocar uma injustificavel intervenção federal com todas as consequencias de uma guerra civil, em proveito de uma minoria já decadente.

Ainda mais. O actual ministro da Agricultura, comquanto extremado partidario, zela muito a honorabilidade do seu nome para ligal-o ao systema de *reservados* eleitoraes.

Deduzindo-se, pois, das hostes rodolphistas todos esses elementos, o que resta pouco excederá do numero de empregados federaes que mourejam no Estado de S. Paulo.

D. E.

Aguas mineraes Nacionaes e estrangeiras. Praça Tiradentes, 17.

Joias a prestações semanaes de 2$ com direito a 3 sorteios; acceitam-se [illegible] Guilherme Santos & Filho [illegible] Largo da Sé.

O [illegible] The Mississipi Valley, South American and Orient Steamship Company, que seguiu hoje para os Estados Unidos, a bordo do vapor *Verdi*.

VINHO DO RIO GRANDE
Especialidade

Tinto 25 garrafas .... 16$000
Branco 25 " .... 22$000

Pureza inegualavel. Entregas a domicilio.

ARMAZENS HERMINIOS
Rua Sete de Setembro 177

Aos sem appetite [illegible] a casa de petisqueiras e [illegible] da Braganha, Rua General Camara n. 101, antigo 79. Bons temperos, bons vinhos, etc.

Reune-se hoje, ás 2 e meia horas da tarde, em sessão ordinaria, o conselho director do Club de Engenharia.

DEPOSITO BERTA
DE
Moreira Leão & C.

Cofres, camas, fogões e ferragens. Vendas por atacado e a varejo
141 — RUA URUGUAYANA — 141

O Instituto da Ordem dos Advogados Brasileiros, conforme annunciámos, realizará ás 8 horas da noite de segunda-feira proxima, a [illegible] conferencia publica da serie organizada para o [illegible]

[illegible]

MARCENARIA JUNUS
Ouvidor 87 — Mobiliario composto de 26 peças 1:050$000.

Por ter de partir para Poços de Caldas, onde vae fazer uma estação de aguas, despediu-se hontem do presidente da Republica o deputado Lyra Castro.

[illegible] auxilio e disposições e responsavel [illegible]

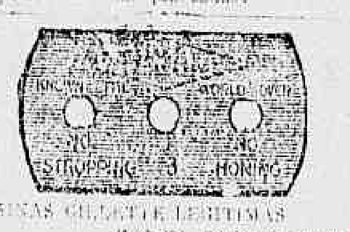

LAMINAS GILLETTE LEGITIMAS
[illegible] NA CASA GUARANY
[illegible]

UMA QUESTÃO DE LIMITES

A comarca de S. Francisco pertence a Pernambuco ou á Bahia?

Dentre os assumptos hontem discutidos na reunião da commissão de constituição e diplomacia do Senado, se destaca pela sua importancia, um projecto attinente a uma antiga pendencia de limites entre os Estados da Bahia e Pernambuco. Trata-se de saber a qual dos referidos Estados deve ficar definitivamente incorporada a comarca de S. Francisco.

Esta comarca fazia parte da antiga provincia de Pernambuco, sendo della desligada, por acto do governo imperial, e passando para a jurisdicção de Minas Geraes. Acto posterior passou-a, a titulo provisorio, para a jurisdicção da Bahia. Não houve, porém, nenhum acto de incorporação definitiva.

Por isso a commissão, julgando de merito, considera liquido o direito de Pernambuco, em face da Constituição da Republica.

Nesse sentido é provavel seja lavrado o parecer, resalvando-se, porém, os meios por que entende deve ser dirimida a questão.

BLUSAS [illegible] **Aguia de Ouro** — [illegible]

Massa de tomate — A melhor é a da Companhia Manufactora de Conservas Alimenticias.

[illegible]

Placas de aço esmaltadas,
[illegible] FABRICAÇÃO INDIGENA. Rua [illegible] n. 159, Rio.

Roupas para homens e meninos, por todo o preço; na rua S. Pedro, 22.

Foi acompanhado [illegible] do illustre senador Alfredo Ellis, que hontem seguiu, pelo trem de luxo, para S. Paulo. Compareceram ao seu embarque, além de innumeros amigos, commissões do Centro Paulista, Comité Academico Alfredo Ellis e Comité Republicano Senador Alfredo Ellis.

Clubs Langgaard
Pianos, machinas de escrever, bicycletas e gramophones. — Ourives, 45.

NOTAS POLITICAS

O deputado Candido Motta e as pretenções do sr. Rodolpho Miranda

HOJE
A'S 11 HORAS DO DIA
Venda para pagamento a credores

Colossal liquidação do restante do stock da massa fallida de

PEREIRA DA SILVA & C.

até o dia 20 de setembro

98 Sete de Setembro 98
entre Gonçalves Dias e Avenida

2 gravatas de tricot de seda por 1$500

Para dar uma idéa approximada dos abatimentos soffridos em todos os artigos, damos abaixo uma relação de alguns preços.

Loções para cabello, vidro....	2$100
Pó de arroz superior, caixa...	$800
Brilhantina superior, vidro....	1$400
Extractos finissimos, vidro....	1$800
Lençóes para banho branco um	1$800
Toalhas felpudas ¼ duzia.....	1$000
Morim superior, peça.......	3$900
Blusas brancas nanzouck, uma	2$500
Corpinhos finissimos, um....	1$800
Ceroulas zephir inglez uma...	1$900
Camisas brancas musselina, uma	2$700
Gravatas seda tricot, 2 por....	1$500
Suspensorios Guyot, um......	1$900

Cretones, atoalhados, camisas, pyjamas, meias

Preços abaixo do custo

98 SETE DE SETEMBRO 98
Entre Avenida e Gonçalves Dias

A EXPOSIÇÃO DE TURIM

O nosso pavilhão em desordem

Chega ao nosso conhecimento um facto, [illegible] irregular, passado no pavilhão brasileiro da Exposição de Turim.

Assim é que os proprietarios da antiga Casa Merino, estabelecida em nossa praça, remetteram, afim de figurar na alludida Exposição, diversos apparelhos orthopedicos e algumas amostras de [illegible]

[illegible]

Sem commentarios!

LONDON ALFAIATARIA
nos ternos de casemiras inglezas
AVIAMENTOS DE 1ª QUALIDADE
40$ A 60$000
RUA URUGUAYANA, 136 — Registrado

Dr. Edilberto Campos, oculista, recem-chegado da Europa, onde praticou longo tempo na clinica do prof. Fuchs, em Vienna. Hospicio, 77. De 2 ás 4.

COLONIA ITALIANA

As festas do 20 de Setembro

O governo italiano, a pedido do ministro da Italia, accedeu que permaneça em nosso porto o cruzador *Etruria*, afim da officialidade tomar parte nos festejos de 20 de setembro.

Em virtude dessa deliberação fica o programma alterado, devendo realizar-se a 19 o baile que estava annunciado para o dia 23 na sociedade de Beneficencia italiana.

A Loja Fratellanza Italiana fará uma sessão solemne no Grande Oriente do Brasil.

Egualmente, a Sociedade Auxiliar de la *Stampa* fará uma sessão.

Os italianos moradores á rua Bomfardim e nas demais das proximidades proporcionarão aos seus compatriotas nessa rua uma grande festa popular da qual são promotores os srs. Aurelio Malfedani, José Antonino e Antonio Rossi.

O *Corriere Italiano*, orgão principal da colonia dará uma edição especial em papel de luxo no dia 20 de setembro.

Gottas Virtuosas DE ERNESTO SOUZA
Curam: hemorrhoides, males do utero, ovarios, urinas e as proprias Cystites.

Clubs Langgaard
Pianos, machinas de escrever, bicycletas e gramophones — Ourives, 45.

AO CANARIO [illegible] — Grande fabrica de [illegible] Rua da Alfandega n. 198-A.

Cortinas tapetes, tecidos, reposteiros, [illegible] D. Monteiro & C.

606
no tratamento da syphilis
[illegible]

SEMILLA DE HAVANA
Deliciosos cigarros (VEADO), a 200 réis. Nova collecção de vistas stereoscopicas.

FAIZÃ CIGARROS VEADO Ponta de cortiça a 200 réis

UMA GRÈVE ALEGRE

TUDO GIRA!...

A ordem é: furar pneumaticos

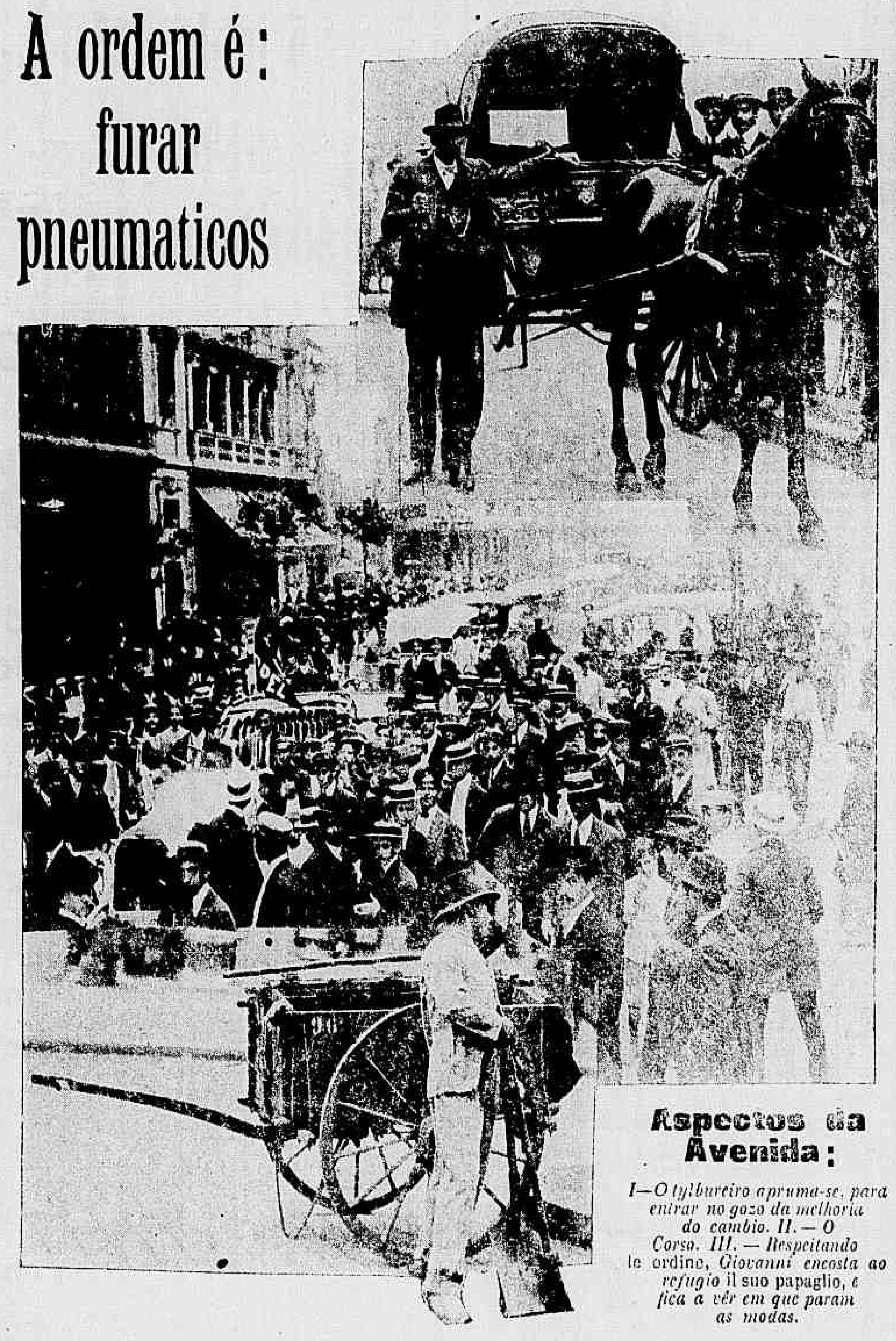

Aspectos da Avenida:

I — O tylburEiro apruma-se, para entrar no gozo da melhoria do cambio. II. — O Corso. III. — Respeitando le ordine, Giovanni encosta ao refugio il suo papaglio, e fica a vêr em que param as modas.

O acontecimento do dia de hontem foram os automoveis, que abandonaram a Avenida pouco depois das 2 horas da tarde.

Isto foi motivado, como se sabe, por uma disposição do dr. Eurico Cruz, 1º delegado auxiliar, que obriga áquelles vehiculos a não mais fazerem ponto de parada junto ás calçadas da Avenida.

A disposição determina que os automoveis passem a fazer ponto junto aos refugios dos combustores e das arvores existentes no centro da nossa principal arteria, de accordo com o que já publicámos ha dias, e devia ella começar a ser hontem posta em execução.

E o dia de hontem chegou.

Ao amanhecer achavam-se nos seus postos os fiscaes da Inspectoria de Vehiculos, instruidos para fazer cumprir o que determinava a portaria do dr. 1º delegado auxiliar.

As ordens foram cumpridas á risca, e, dahi, os *chauffeurs* entenderam de não respeital-as.

Passaram-se as horas e, como era natural, foi crescendo o movimento daquelles vehiculos, já então em grande numero.

Não respeitando a determinação, deliberaram os *chauffeurs* fazer um *corso*, resolvendo mais, abandonar em seguida os *refugios*, para se *refugiarem* depois, nas *garages* dos patrões, suppondo, assim, que a disposição policial não seria mantida.

A Avenida, nessa occasião, seriam 2 horas da tarde, apresentava um aspecto differente. Os *landaulets*, os *taxi-autos*, os *doubles-phaetons*, constituiram-se num cortejo immenso, circulando a Avenida em toda a extensão e dando-lhe o apparato de uma Avenida movimentada, das principaes cidades do velho mundo.

Depois, por volta das 3 horas, retiraram-se todos aquelles vehiculos para as suas *garages*, deixando a Avenida entregue aos carros de praça e aos tilburys, *ás fiôbas* e ás *traquitanas*, que desde longos annos prestam bons serviços ao publico.

Emquanto isto, os cocheiros submetteram-se ás decisões da autoridade e aproveitaram assim o dia para melhorar a féria.

Corria então de bocca em bocca que os *chauffeurs* haviam declarado uma grève e, por isso, a policia deu as providencias para que não fosse alterada a ordem, disposta a manter a medida que motivára a debandada geral dos automoveis.

Nessas condições, foi designado o dr. Flores da Cunha, 2º delegado auxiliar, para, na ausencia do dr. Eurico Cruz, que se acha enfermo, dirigir o policiamento da Avenida.

Ao cair da noite, foram distribuidas pela Avenida diversas patrulhas de cavallaria, com ordens severas, relativas a evitar a alteração da ordem.

Durante o resto da tarde e á noite viam-se em grande numero *chauffeurs* sem bonets, estacionando por varios pontos da Avenida.

Por volta das 9 horas, alguns delles atiraram no sólo grande quantidade de taboinhas com taxas pregadas, afim de furarem os pneumaticos de qualquer automovel que passasse pela Avenida.

O plano surtiu effeito, tendo justamente o automovel que conduzia o dr. Flores da Cunha ficado com o pneumatico vasio.

Esta autoridade, deante daquelle facto, determinou que fosse preso todo o individuo que continuasse a pôr em pratica tal estratagema.

Entretanto, até á ultima hora, não havia sido effectuada nenhuma prisão.

COGNAC FINO FREIRE DE AGUIAR

O Laboratorio Nacional, depois de rigorosa analyse do **COGNAC FINO** denominado **ACAYACA**, reconheceu a boa qualidade do alcool empregado, verificando ainda a ausencia de substancias nocivas.

A analyse tem o **N. 9723** e o seu certificado é firmado pelo chimico do mesmo Laboratorio João Alves Baptista e está rubricado pelo director o sr. dr. Borges da Costa.

É caso serio!

Por nosso intermedio pedem os srs. A. Pinto & C., proprietarios da antiga e popular "Maison Rouge", á rua do Theatro n. 37, chamarmos a attenção das exmas. familias e innumeros freguezes para a séria e real liquidação que estão fazendo, ha dias, do seu enorme sortimento de fazendas, modas, armarinho e confecções.

Como já sabem os leitores, os srs. Pinto Ribeiro & C. têm, em breve, de fazer grandes reformas no predio, e que para isso necessario se torna proceder-se a um balanço annual, razão pela qual iniciaram, como acima dissemos, uma grande venda de occasião!

Assim sendo, aconselhamos ás nossas leitoras a fazer uma pequena visita á "La Maison Rouge", que, com certeza, de lá não sairão arrependidas, por isso que, pelos preços diminutissimos por que estão vendendo, só mesmo quem lá não for deixará de aproveitar a boa occasião.

Bezerros

A diarrhéa dos bezerros cura-se em tres dias com BEZERRINO.
Mallet & C. — Frei Caneca 32.

O general José Carlos Pinto, recentemente nomeado inspector permanente da 5ª região militar, com séde em Pernambuco para onde seguirá por todo este mez, esteve hontem no palacio do Cattete, onde teve uma conferencia com o presidente da Republica.

JASPEINA COLOMBO

Liquido para limpar e dar côr ao calçado de lona, branco, kaki, pardo, azul, etc.
Unico preparado que não suja a roupa.
A' venda em todas as casas de calçado e de couros. Depositario, A. J. Canario, rua do Rosario n. 54.

O coronel Jeronymo da Silva Mello, director do Instituto Benjamin Constant, [illegible] hontem ao palacio do Cattete, convidar o presidente da Republica para assistir, amanhã, á festa annual que ali se realiza.

S. ex. far-se-á representar.

"PATUSCOS"

Excellentes cigarros com brindes de joias de [illegible] o maço. As joias estão expostas em nossa vitrina para quem quizer verificar o valor dos mesmos, á rua do Hospicio, 143.

A commissão promotora dos festejos em homenagem á data de 20 de setembro, promovidos pela colonia italiana, convidou o presidente da Republica para assistir aos mesmos.

Diplomacia

O anniversario da independencia do Chile será festivamente commemorado depois de amanhã, na legação dessa republica, á rua de S. Clemente.

Na ausencia do dr. Francisco Herboso, ministro chileno, o sr. Anselmo de la Cruz, encarregado de negocios, receberá das 5 ás 7 horas da tarde, os cumprimentos dos membros do corpo diplomatico.

— O sr. Irwing Dudley, embaixador dos Estados Unidos, parte hoje, com sua familia para Nova York, a bordo do paquete *Verdi*.

S. ex., que vae ao seu paiz em gozo de licença, embarcará no Arsenal de Marinha ás 4 horas da tarde.

— Deve regressar a esta capital, no dia 22 do corrente, o dr. Francisco Herboso, ministro do Chile.

— Para festejar hoje o anniversario da independencia da Republica do Mexico, o sr. Manoel Barreiro, enviado extraordinario daquella republica no Brasil, receberá na legação, á rua de S. Clemente, das [illegible] horas da tarde as pessoas que o forem cumprimentar por essa auspiciosa data.

— O sr. Urrutia, ministro da Colombia, offereceu hontem na legação colombiana, um jantar ao sr. d. Juan Sylvano Godoy, ministro do Paraguay, que parte para Assumpção por estes dias.

— Na legação da Colombia foi hontem assignado, entre os ministros colombiano e paraguayo um tratado de permuta de publicações entre as duas republicas.

A congregação do Collegio Pedro II reune-se hoje em sessão secreta, para ouvir a leitura do parecer lavrado pelo dr. [illegible] sobre os trabalhos com que concorreram a vaga deixada na secção de [illegible] com a transferencia do dr. [illegible] para a cadeira de [illegible] os srs. Horacio Mainente, [illegible] Carlos Laet, Paranhos da Silva, [illegible] Paranhos de Macedo, Alexandre Max Kitzinger e Henrique Galvão.

Após a leitura, procederá a congregação á escolha dos nomes que devem compor a lista triplice.

Succulina Cura a calvicie e faz renascer o cabello.

O Thesouro Nacional está habilitado a effectuar os seguintes pagamentos:

de 1:878$844, da folha de pessoal em serviço no serviço da Prophylaxia da Febre Amarella, em agosto ultimo;

de 11:197$122, igualmente da folha de pessoal sem nomeação da Inspectoria de Isolamento e Desinfecção, em agosto ultimo; e

de 12:903$860, a diversos, do material adquirido pela Casa de Correcção, em julho ultimo.

CONSELHO DE GUERRA

O julgamento do commandante Costa Mendes

Reuniu-se hontem o conselho de guerra a que responde o capitão de corveta Costa Mendes.

Ao meio-dia, abriu-se a sessão, presentes o accusado, o auditor de marinha e os juizes. O auditor leu um officio do Estado Maior justificando a ausencia de umas das testemunhas que deviam ser requeridas, o primeiro-tenente Paulo Emilio Pereira da Silva, que obteve licença para servir na marinha mercante.

Foram ouvidos hontem os depoimentos dos capitães-tenentes Alvaro Guimarães, Bastos e Freire de Carvalho, e primeiro-tenente Victor Barreto.

Essas testemunhas nada adeantam e disseram ignorar o motivo que levou o accusado a bombardear a cidade, como não sabem si houve conluio entre o commandante Costa Mendes e as autoridades militares de terra para aquelle fim.

A testemunha Victor Barreto diz saber que se tratou da deposição do governador do Estado e posse do respectivo vice-governador, e isso depois do bombardeio.

A testemunha Freire de Carvalho affirma a mesma coisa. Esta testemunha, que então commandava um aviso da flotilha, affirmou tambem que recebera ordem de bombardear a cidade, por um aviso do navio capitanea, e logo após, ordem verbal do accusado, cumprindo-a sem cogitar de sua legalidade.

Quando se interrogava a testemunha Victor Barreto, o advogado perguntou-si a testemunha era capaz de, como official de marinha, em qualquer occasião, executar uma ordem manifestamente illegal, ao que o interrogado respondeu negativamente.

O juiz interrogante, a pedido do auditor, indeferiu a pergunta por achal-a descabida e sem nenhuma relação com o facto.

A's 3 horas era encerrada a sessão, marcando-se outra para o dia 21 do corrente.

E' destituida de todo o fundamento a noticia de que o commandante Costa Mendes juntára aos autos um telegramma do almirante Alexandrino de Alencar ordenando o bombardeio de Manáos.

Nem mesmo aquelle commandante fez referencia ao tal telegramma em sessões do Conselho.

Na sessão de hontem, no Senado, o sr. Sá Freire propoz, sendo acceito, que se consignasse na acta um voto de pezar pelo fallecimento do illustre poeta Raymundo Corrêa.

BLUZAS!!!

Bluzas marcadas pelo preço de causar surpresa! !!
Bluzas finas em côres e brancas a 2$500, 2$800, 3$000, 3$200, 4$000, 4$200, 4$400, 4$500, 5$000, 5$500, 5$600, 6$000, 6$500, 7$000, 8$000, 9$000, 10$000 e 12$000!
Não ha concurrencia de preços!!!

A' AMERICANA -- 60, URUGUAYANA, 62

Sousa Dias & C.
SUL DO BRASIL — PELOTAS
Casa de commissões, consignações e conta propria, á rua Quinze de Novembro, 461, armazem. Prestam-se a dar informações os srs. Cruz Braga & C., á rua General Camara, 95, nesta capital.

LUVAS E LEQUES, sortimento lindo e grande reducção nos preços — A. Gomes — Travessa S. Francisco 38, por baixos. do Club dos Fenianos

Frio Sobretudos a 30$—35$—40$—grande sortimento. Rua S. Pedro, 202.

Estabelecimento original

Ha dias, passando nós pela rua Uruguayana, uma das mais principaes arterias da cidade do Rio de Janeiro, deparámos com um estabelecimento de ourivesaria, que desperta a attenção de quem quer que seja.

Parámos e indagámos a quem pertencia. Immediatamente o seu proprietario sr. F. Fontes, nos recebeu com todos os requintes de delicadeza e nos proporcionou uns momentos de conversa para nos mostrar a sua bella casa e o seu rico e valioso sortido.

Ali, ha gosto, ha arte e actividade.

O sr. Fontes saiu fóra da norma; quiz fazer, não uma ourivesaria vulgar, mas sim um estabelecimento original que chamasse a attenção e conseguiu-o. O trabalho de pintura é tudo quanto ha de mais artistico, devido ao pincel de um artista brasileiro, que poz toda a sua veia artistica nas ornamentações que executou. As paredes, o tecto, as vitrines, tudo tem arte, tudo é *chic*.

Fica, portanto, o Rio de Janeiro com mais um estabelecimento original, que nada fica a dever aos do estrangeiro. Um bravo, pois, ao sr. Fontes, e o sr. Lafe, distincto alumno da Academia de Bellas Artes póde ficar satisfeito por conseguir realçar o seu trabalho de maneira a satisfazer o mais exigente.

Aos apreciadores de bons cigarros

Experimentem os deliciosos cigarros Penna Fiel, Jupe-Culotte, Mistura e S. Leopoldo Lavado. Unicos cigarros que não prejudicam a saude. 148, rua da Quitanda, 148

No edificio da Associação Commercial do Rio de Janeiro, realiza-se hoje a reunião do commercio e industria desta praça afim de serem adoptadas urgentes deliberações sobre os serviços do cáes do porto.

Tal reunião foi convocada pela Associação Commercial, como se vê do aviso publicado na secção competente, em vista das successivas reclamações que lhe têm sido enviadas.

Entre as questões offerecidas a debate está a da revisão das taxas actuaes, contrarias ao dispositivo legal que prohibia á empresa arrendataria do cáes a cobrança de taxas mais elevadas que as cobradas pela Alfandega.

Dada a importancia de tal reunião, é de esperar que seja enorme a concorrencia de commerciantes e industriaes, hoje, ás 3 horas da tarde, na Associação Commercial.

• Theatros & Sports •

A Companhia do Theatro Apollo, de Lisboa

Está definitivamente marcada para 26 de outubro proximo a estréa, nesta capital, da companhia portugueza de operetas, magicas, revistas e *vaudevilles*, que ora funcciona no theatro Apollo, de Lisboa. Essa companhia, que conquistou o *record* da receita, durante a presente temporada, na capital portugueza, deve ter no Rio uma temporada de successo, pois para isso está preparada, quer no que diz respeito ao seu elenco, quer no repertorio.

Tudo foi cuidadosamente reforçado para a primeira *tournée* no Rio, e não se conclua dahi que em Lisboa, no decorrer da sua estadia ali, não tivesse ella os elementos precisos para cá vir. A ultima peça montada ali — *Agulha em palheiro*, revista de Ernesto Rodrigues, Felix Bermudes e Marçal Vaz — foi ao centenario com absoluta facilidade.

Traz-nos a companhia elementos do valor de Delphina Victor e Aline Beneventé, duas vozes para cantar; Carmen Osorio, que é tambem uma voz agradavel; a carieta Isaura Ferreira, sobejamente conhecida no Rio; um delicado *bibelot*, que é Lucia Garcia; além de outros elementos femininos muito apreciaveis, taes como Julia Paredes, que ainda o anno passado aqui esteve; Maria Fonseca, Leonina Mattos, Cecilia Guimarães, Beatriz Martins, Elisa Vaz e Sofia Carneiro. No bando masculino vem Raul Soares, João Silva, Jorge Gentil, Julio Guimarães, Salles Ribeiro (tenor), Joaquim Ramos (barytono), Arthur Rodrigues, Pedro Machado, Alberto Ghira, Narciso Vaz e José Climaco, vindo á frente do elenco, como director de scena, o actor Pedro Cabral.

Aqui reunir-se-ão á companhia, como director da orchestra e ponto, respectivamente, o maestro Capitani e o *regisseur* Rego Barros.

A peça de estréa será, como já foi dito, *Crise de Amor*, de André Brun e Candido Castro, reputada a mais luxuosa de quantas têm sido até hoje montadas em Portugal.

A seguir será dado o repertorio da companhia, que consta das seguintes peças:

... e *Sombra* (esta revista nada tem com outra de egual titulo e que foi representada no theatro Carlos Gomes), *Agulha em Palheiro* e *Ferros Curtos*.

Magicas: *Sete Castellos do Diabo*, *Templo de Salomão* e *Olho do Diabo*.

Operetas: *O Fado* (grande successo), *O tocador de flauta*, *A bailarina*, *As moças de Barcellinhos* e *Fura bolos*.

Vaudevilles: *O major Maguesia*, *A luva branca*, *O tic-tac*, etc.

Varias noticias, nacionaes e estrangeiras

LYRICO — A companhia Maresca está em preparativos de partida para S. Paulo, visto que será o seu ultimo espectaculo o da noite de amanhã, com a opereta *Sonho de valsa*.

Hoje, a noite pertence ao tenor Polisseni, que com *O conde de Luxemburgo* faz a sua festa, cantando algumas canções napolitanas no intervallo do 1º para o 2º acto.

APOLLO — *O conde de Luxemburgo*, que a companhia Galhardo, ainda hoje repete a instantes pedidos, terá o poder de mais uma vez chamar ao Apollo uma enchente colossal.

Amanhã dá a companhia dois excellentes espectaculos, representando-se, na *matinée*, pela ultima vez, a notavel opereta *Princeza dos Dollars*.

Para breve, o *Amor de Zingaros*.

Na segunda-feira tem logar a récita da distincta actriz Sophia Santos, um dos melhores e mais sympathicos elementos da feliz *troupe*.

CLARINHA ANGU — Os velhos não deixam de ir ver esta opereta que tantas evocações lhe traz e os moços que não conhecem as operetas consagradas, tambem têm de ver a *Clarinha Angú* e é por isso que o S. José tem apanhado tão grandes enchentes.

Ver *Clarinha Angú* pelo preço de cinematographo chega até a ser inacreditavel.

Domingo como sempre, *Clarinha Angú* fará as enchentes da *matinée*.

CAPITAL FEDERAL — Com certeza o successo da época é a *Capital Federal*, que está sendo levada no Pavilhão Internacional. Pelas enchentes que tem apanhado a querida burleta de Arthur Azevedo, desta vez, dará mais que centenario.

THEATRO CARLOS GOMES — Mais uma vez neste theatro, pela companhia Lucilia Peres, apeças de successo, *No Cabaret do Ratto Morto*, drama de sensação, e a engraçada comedia *O Lingua de Fóra*. Hontem, as sessões foram concorridas ...

... ver que esse programma continuará até domingo, pois para a semana proxima, a companhia promette a primeira representação da emocionante peça dramatica *Elle!* (*Lui!*), que obteve grande successo nos theatros do genero *Grand-Guignol* onde foi representada.

Continuam as tres sessões do costume, as quaes começarão, ás 7 1/2, 8 3/4 e 10 horas da noite. Os preços são os mesmos estabelecidos pela companhia para os seus espectaculos.

ARMANDO DE VASCONCELLOS — Esse estimado artista, um dos bons elementos da companhia Galhardo, e que conta no Rio de Janeiro bastas sympathias, faz a sua festa artistica a 20 do corrente, no theatro Apollo.

Representar-se-á a popular opereta *O conde de Luxemburgo*.

NOIVA E MARTYR — Foi esse emocionante drama o escolhido para a festa artistica de Justino Marques e Hypolito Costa, dois conscienciosos artistas da companhia Alves da Silva, actualmente no Recreio.

Ambos têm na peça optimos papeis: o primeiro no Gastão Montgerbois, e o segundo no dr. Molonguet.

O espectaculo que é dedicado á Phenix Caixeiral effectuar-se-á na proxima quarta-feira, 20 do corrente.

CHANTECLER — Vae hoje hoje, como sempre, á cunha, o popular *Chantecler*, á rua Visconde do Rio Branco. Repete-se ali o famoso *O visconde de Calembour*, uma parodia magnifica, tanto no libreto como na musica do *Conde de Luxemburgo*.

RIO BRANCO — Enquanto não se representa a nova peça *Reino das mulheres*, o Rio Branco continúa a exhibir a revista *Tim-Tim*, que vae num successo estrondoso.

RECREIO — A peça de hoje no Recreio é o applaudido drama *O conde de Monte-Christo*.

Póde-se fazer idéa, desde já, da enchente que ali haverá.

MUNICIPAL — Com o concurso de Arthur Napoleão dará o notavel violinista Franz von Vecsey, no Municipal, um concerto de despedida, em *matinée*, amanhã.

PALACE-THEATRE — Após um magnifico programma em que ha tres phenomenaes numeros de variedades, terá logar hoje, neste confortavel theatro, a luta de desempate, entre os campeões Constant le Marin e Clement le Boucher, que deixaram de partir com o resto da *troupe*, que embarcou no vapor *Pampa*.

S. PEDRO — Continúa em franco successo a *troupe* que actualmente occupa o S. Pedro.

Em todas as sessões de hoje se apresentará, preenchendo-se o resto do programma com *films* ...

O que vae pelos cinemas e outras casas de diversões

Programmas de hoje, nos cinemas:

PATHE — O remorso do juiz, Viagem a bordo do dirigivel Astra, Dedicação de menino, Bigodinho e a inquilina recalcitrante, Lisle Moritz pede Rosalia em casamento, O Pathé-Journal e Os crimes de Diego Alves.

ODEON — Coração d'Ottegebre, Felismina endireita-te, Gaumont-Journal, A intrusa, Maldito ataque e Tentado alibi.

PARISIENSE — As mulheres são caprichosas, Maravilha da crystallização, Did manequim, Amor e disciplina, Badaladas da Ave Maria, e Totó enthusiasmado.

PARIS — As badaladas da Ave-Maria, Amor e disciplina, O Felismina endireita-te, A intrusa, Coração d'Ottegebre e Did manequim.

OUVIDOR — Uma comedia pedestal, Rosa, coração e punhal, Sacrificio dos velhos, O anjo do bairro pobre e A manicurista.

IDEAL — Emboscada de um alibi, A manicurista, O sacrificio dos velhos, A intrusa e Lisle Moritz pede Rosalia em casamento.

SPINELLI — Hoje funcção, terminando com o drama *Os filhos de Leandra*.

JARDIM ZOOLOGICO — Vae attrair grande concorrencia o bello concerto que se realizará no Jardim Zoologico, amanhã, domingo, da 1 ás 5 horas da tarde; concerto que será executado ao ar livre pelos eximios mas cegos.

O programma ficou assim organizado:

1ª parte — 1. Tambor de Granadeiros; 2. Sonho de Valsa; 3. Jeanne d'Arc (Verdi); 4. Paraguayta; 5. Princeza dos Dollars; 6. Tout le Monde á Paris.

2ª parte — 1. Guarany; 2. Rosa do Baile; 3. Geisha (symphonia); 4. Conde de Luxemburgo; 5. Les plus vieux; 6. Barcaval.

MUSEU SCIENTIFICO E ANATOMICO — Effectua-se amanhã a ultima sessão do museu scientifico e anatomico da empresa Paschoal Segreto, sendo hoje, por consequencia, o penultimo dia da exposição.

O publico, certamente, affluirá ao museu, afim de admirar o que ali existe, de scientifico e digno de estudo.

SPORTS

"*CORREIO DO SPORT*" — A's 11 horas da noite esteve em nossa redacção o sympathico *sportman* sr. Mario Alves que nos entregou o n. 48 desse bem redigido jornal sportivo.

Este numero que póde-se dizer está um primor, traz uma bella photographia do cavallo Maestro, o vencedor do Grande Premio Jockey-Club de 1911, e bem assim bons e nitidos *clichés* de photographias dos principaes jockeys e cavallos dos nossos prados.

A collaboração como sempre magnifica e variada, enfim, um numero esplendido que mostra o bom gosto e cuidado dos seus directores Branni Junior, Abel Neves e Mario Alves.

Agradecidos pela remessa.

ESTADO DO RIO

DESORDENS EM FRIBURGO

Sob a epigraphe acima, noticiámos antehontem os factos graves que estão acontecendo em Nova Friburgo.

Algo de anormal, nessa cidade, esperava-se hontem, por occasião da apuração das eleições verificadas no domingo findo. O processo, porém, foi levado a termo sem consequencias desagradaveis, dando a victoria ao partido Galliano-Braune, que reuniu para o seu candidato 446 votos. O outro partido logrou apenas para o seu escolhido, que não compareceu á sessão, 93 votos.

Tendo sido dado conhecimento desse resultado, varios socios da linha de tiro, acompanhados de um dos seus directores, dirigiram-se á Pharmacia Braune, em procura do escrivão de paz, major Rocha Vianna, o qual refugiou-se no interior da mesma. A escrivaninha da pharmacia foi quebrada e os aggressores, vendo que não realizavam os seus fins, sairam em debandada.

Até á hora em que escrevemos, não ha, felizmente, coisa de maior importancia, o que, sem duvida, se deve ás providencias tomadas pelas autoridades que as ordenaram.

O occorrido, porém, dá logar a que de novo solicitemos do ministro da Guerra providencias para terem fim os tristes factos até agora desenrolados no municipio de Friburgo e dos quaes são principaes autores os socios da linha de tiro ali existente.

VISITEM
A Popular Casa do Paz
7 SETEMBRO, 193

Formas para creanças, de 3$ a 8$, ditas para senhoras, de 4$ a 15$. Chapéos enfeitados para creanças de 8$ a 20$. Ditos para senhoras de 12$ a 50$000. Tudo pela metade do seu valor.

Para liquidar
(Reformam-se chapéos com perfeição.)

ASSASSINATO OU SUICIDIO?

Na "Cova da Onça" em Nictheroy, apparece o cadaver de um homem, debaixo de uma mangueira

A's primeiras horas da manhã de hontem, corria com insistencia, em Nictheroy, a noticia de que, no largo denominado "Cova da Onça", 2º districto daquella cidade, havia sido perpetrado um crime.

Tratámos immediatamente de colher informações seguras sobre o facto, conseguindo apurar o seguinte:

No morro da "Cova da Onça", junto ao leito da estrada e no lado da rua Tiradentes, achava-se estendido, debaixo de uma mangueira, o cadaver de um homem, preto, de bruços, vestindo camisa de meia, com listras encarnadas, pretas e brancas, e calça de brim escuro.

Apparenta o morto a edade de 25 annos, mais ou menos, e tinha os pés embrulhados em um sacco.

O cadaver deixava correr sangue pela bocca e tinha nos braços vestigios de que lutára.

Ao lado do corpo estava um maço de cigarros e um chapéo de cabeça, côr *marron*.

As pessoas que compareceram ao local, quasi todas residentes naquelle districto, declararam não conhecer o morto.

As autoridades policiaes do 2º districto, apezar de avisadas do occorrido, durante o dia, só á noite, depois das 9 horas, começaram, lentamente, a providenciar sobre a remoção do cadaver para o Necroterio.

Até ás 10 horas da noite, ainda não havia sido dado entrada o corpo do infeliz.

Que policia!

Prisão de ventre cura-se com **Digestina**
Deposito: Avenida Gomes Freire n. 124

SOCIAES

Datas intimas

Faz annos hoje a gentil senhorita Amelia Amande, filha de d. Lucila Amande e do sr. Manoel Amande, conceituado negociante desta praça.

——Passa hoje o anniversario natalicio da menina Ermelinda Mattos, filhinha do cirurgião-dentista Edmo Mattos.

——Completou hontem mais um anniversario natalicio o 2º sargento Jeronymo Carlos dos Santos.

——E' hoje dia do anniversario do joven Jamar Hygino de Araujo, alumno do Externato Teixeira.

——Passa hoje a data natalicia do capitão Eduardo dos Santos, estimado cavalheiro residente em Nictheroy.

——Completa hoje mais um natalicio a gentil senhorita Rienzina Stamato, filha do sr. José Stamato, negociante da nossa praça.

——Por motivo do seu anniversario natalicio, será hoje muito felicitada a normalista adjunta Carlota Dorison Monteiro, que á noite receberá em sua residencia as suas collegas e amigas.

——Faz annos hoje o abastado capitalista sr. Manuel Cardoso Gaspar da Rosa.

Excellente chefe de familia que é, terá occasião de avaliar o grão de estima em que é tido na nossa melhor sociedade.

——Faz annos hoje o sr. João Xavier Bastos Junior, digno empregado da casa Theodoro Will & C. e que offerecerá aos seus amigos uma lauta ceia.

——Completa hoje mais um anniversario a gentil e graciosa senhorita Cecilia Rita, residente em Barbacena — Minas.

——Está em festa hoje o lar do illustre clinico dr. Chagas Leite, por motivo do anniversario da sua filhinha Véra.

A interessante Véra receberá hoje muitos beijos de suas coleguinhas e das pessoas das relações dos seus progenitores.

——Solemnisa hoje a sua data natalicia d. Julieta da Fonseca Ferreira Lima, dignissima esposa do coronel Ferreira Lima.

——Festeja hoje o seu anniversario natalicio o sr. Oscar Ferreira Guimarães, provecto despachante geral da Alfandega do Rio de Janeiro.

——Solemnisa hoje a data do seu enlace matrimonial, o nosso estimado collega de imprensa sr. Orlando Motta.

——Faz annos hoje d. Aurora Carneiro da Silva, esposa do sr. Jeronymo Rodrigues da Silva, empregado da casa José Silva.

——Floriano, o extremoso filhinho do capitão Annibal Pinto, digno funccionario dos Telegraphos, completa hoje mais um anniversario.

* * *

Viajantes

A bordo do *Pará* é esperado, na proxima terça-feira, o capitão-medico dr. Alarico Damazio.

Amigos e camaradas irão recebel-o, havendo, para esse fim, lanchas no cáes Pharoux.

——Do sul é esperado amanhã, a bordo do *Saturno*, o major de artilheria Fernando de Souza e Mello.

——Chega amanhã da Europa, a bordo do *Asturias*, o dr. Annibal de Carvalho, representante do Estado do Rio de Janeiro na Camara dos Deputados.

——Parte amanhã para Nova York, em companhia do revdo. Eustachio Nelson, a distincta sra. d. Felicidade Falcão, viuva do general de divisão Bandeira Falcão. D. Felicidade Falcão irá, depois de Nova York, tambem á Europa.

——Segue hoje para o norte, acompanhado de sua exma. familia, o dr. Joaquim da Silva Peixoto, estimado negociante e capitalista, residente na cidade de Penedo, Estado de Alagôas, socio-chefe das importantes firmas Peixoto & C., e Peixoto, Gonçalves & C., e director-thesoureiro da Companhia Industrial Penedense.

* * *

Fallecimentos

Depois de prolongados soffrimentos, entregou a alma ao Creador, ante-hontem, ás 11 horas da noite, o antigo funccionario da secretaria da Santa Casa de Misericordia, sr. Antonino Antisthenes de Macedo; serviu nessa instituição desde 1872, e completava 39 annos de serviço no proximo mez de outubro.

Deixa numerosa familia na pobreza.

Enxaquecas curam-se com **Antimigranina**
Deposito: Avenida Gomes Freire n. 124

A LIVRARIA QUARESMA
ACABA DE PUBLICAR

O SECRETARIO MODERNO

Guia indispensavel para cada um se dirigir na vida sem auxilio de outrem
POR J. QUEIROZ

Obra dividida em quatro partes, a saber:

Primeira parte—Cartas familiares, contém mais de 100 modelos sobre todos os assumptos: de pae para filho; de filho para mãe; de irmão para irmã; de sobrinho para tio; de padrinho para afilhado; de compadre para comadre; cartas de felicitações, participações, convites, noticias e informações, pedidos e encommendas, desculpas, offerecimentos, pesames, agradecimentos, saudações, pedidos de casamento, e varios outros, etc., etc.

Segunda parte—Correspondencia commercial, mais de 100 modelos de cartas commerciaes, sobre todos os assumptos que interessam ao commercio, e ainda: épocas do pagamento dos impostos, federaes e municipaes, lettra de cambio e nota promissoria; correio, taxas de porte para cartas, manuscriptos, jornaes, etc. Imposto do sello dos papeis sujeitos ao sello proporcional, em todo o territorio da Republica Brasileira.

Terceira parte—Requerimentos e petições (redacção official), mais de 100 modelos de requerimentos, para todos os casos e para todas as occasiões necessarias, dirigidos ao Presidente da Republica, ao Congresso, aos Ministerios, á Alfandega, á Prefeitura ao Thesouro, á Saude Publica, aos Juizes, aos Tribunaes, á Estrada de Ferro, aos Correios, Telegraphos, Arsenal de Guerra e de Marinha, á Capitania do Porto, Montepio, aos Governadores dos Estados, á Chefia de Policia e ás demais auctoridades policiaes, á City, a Light, ás Obras Publicas, á Repartição de Agua e Esgotos, ás Camaras Municipaes Estaduaes, aos Commandantes dos Districtos Militares, á Policia Administrativa, ao Director da Fazenda Municipal, e a todas as repartições publicas e para todos os assumptos que se deseje.

Quarta parte—Formulario do casamento, trazendo a maneira de tratar papeis de casamento, em todos os seus casos, tanto no civil como no religioso, tanto os de facil andamento, como os mais complicados casamentos: de menores, de orphãos, em caso extremo, na hora da morte, etc., etc.

Um grosso volume encadernado de 320 paginas, contendo as quatro partes reunidas .... 3$000

AVISO

Avisamos aos nossos freguezes, que quando hajam de comprar o **Secretario Moderno,** previnam á pessoa disso incumbida que exija **o Secretario Moderno do autor J. Queiroz, edição da Livraria Quaresma,** é um grosso volume encadernado, de 320 paginas, impresso em 1911 e o unico que possue cartas bem feitas, pequenas, escriptas em linguagem clara e estylo moderno e mais de 100 requerimentos e petições para todos os assumptos e para todas as occasiões necessarias.

AS REMESSAS PARA O INTERIOR serão feitas livres de despezas do correio, bastando tão sómente enviar sua importancia (3$000) em carta registrada, com valor declarado, dirigida a **Pedro da Silva Quaresma**

Rua S. José ns. 71 e 73 --- Rio de Janeiro

A SITUAÇÃO EM PORTUGAL

O governo transigiu com as potencias estrangeiras na questão religiosa

Grande reducção nas rendas das Alfandegas

DIZ-SE QUE PAIVA COUCEIRO ESTA REFUGIADO

Respondendo ás reclamações estrangeiras, relativamente ás congregações religiosas, o governo portuguez resolveu que continuem funccionando, como a Inglaterra queria, a congregação dos frades dominicaes, as freiras do Bom Successo, os padres do Seminario de São Patricio e os frades do Espirito Santo.

Ficarão tambem em Portugal os padres francezes de S. Luiz, os salesianos que mantém as officinas de S. José, os lazaristas com a respectiva capella de Santo Antão e o hospital francez das irmãs de caridade de S. Vicente de Paula.

Estas modificações á lei da separação da egreja e do Estado foram impostas pelas potencias, que sem ellas não fariam o reconhecimento da Republica. Desta sorte, os rigores da lei são agora sómente para os sacerdotes e congregações portuguezes, que ficam em situação inferior á dos estrangeiros.

As rendas das alfandegas portuguezas têm declinado muito sensivelmente. Só na de Lisboa, a differença é superior a 300 contos, fortes, por mez. Em junho a differença na de Lisboa, foi de 361 contos; em agosto foi de 311 contos. No Porto observa-se a mesma decrescencia pois em agosto a differença para menos foi de 142 contos.

A estes desequilibrios importantes nas receitas publicas ha a accrescentar os que provém da reducção ou eliminação de impostos, taes como os de consumo, de rendas de casas e sumptuaria, etc. Donde é facil concluir que é grave a situação financeira de Portugal, como é grave a situação do commercio, traduzida por grande diminuição nas importações.

O que dizem os nossos telegrammas:

O ministro de Portugal e o rei de Hespanha

Madrid, 14 — (*Directo, recebido com atrazo*) — O rei d. Affonso recebeu o dr. Augusto de Vasconcellos, com quem conferenciou durante uma hora. O ministro de Portugal explicou ao rei quanto tem occorrido em Portugal. D. Affonso disse-lhe que faz votos pela felicidade de Portugal, encarregando o dr. Vasconcellos de apresentar suas saudações ao dr. Manoel de Arriaga, accrescentando: "Apresento-lhe os meus desejos de que se estreitem os laços que unem os dois paizes." O dr. Vasconcellos permanecerá ainda alguns dias em Madrid.

Camara de Commercio

Lisboa, 15 — (*Directo*) — Deve ser assignado amanhã um decreto creando uma camara de commercio no Rio de Janeiro.

As festas de 5 de Outubro

Lisboa, 15 — (*Especial*) — O cruzador *Almirante Reis* fará as honras do Tejo aos navios estrangeiros que vierem assistir ás festas de 5 de outubro.

Couceiro e os conspiradores

Lisboa, 15 — (*Especial*) — Dizem de Chaves que parece que Paiva Couceiro está refugiado nas propriedades do Conde da Giesta.

Accrescentam as noticias recebidas que muitos conspiradores estão internados em Hespanha e que muitos alliciados desertaram.

O jornal *As Novidades* diz que dos conspiradores externos nada ha a temer, e que os internos, effectuado um movimento, fariam o mesmo que os monarchicos fizeram no dia 5 de outubro.

Ha socego -- Movimento de forças

Lisboa, 15 — (*Especial*) — Ha socego absoluto.

O regimento de infanteria 24 vae retirar para Lisboa, retirando-se da fronteira tambem os carbonarios.

Morte da esposa de Theophilo Braga

Lisboa, 15 — (*Directo*) — Falleceu hontem a esposa do dr. Theophilo Braga.

Lisboa, 15 — (*Havas*) — Esteve imponentissimo o enterro da esposa do dr. Theophilo Braga. O cadaver foi acompanhado até o cemiterio por numeroso cortejo, em que iam incorporados o sr. Manoel de Arriaga, presidente da Republica, o presidente do conselho e demais membros do gabinete ministerial, os membros do ministerio passado e grande multidão de povo em que se viam pessoas de todas as classes sociaes.

Situação geral

Lisboa, 15 — (*Havas*) — Chegam constantemente a Lisboa telegrammas dando noticia de que em todo o paiz reina absoluto socego e que ha grande enthusiasmo pelas provincias por ter sido reconhecida a Republica pelas potencias.

Chegam diariamente muitas familias portuguezas que residiam no estrangeiro desde a proclamação da Republica, para assistirem ás festas de 5 de outubro.

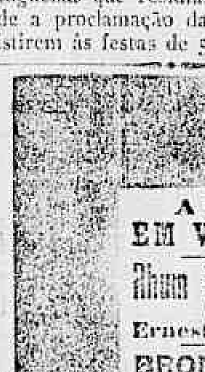

A vida EM VIDROS
Rhum Creosotado DE Ernesto Souza
BRONCHITE
Rouquidão, asthma, coqueluche, Tuberculose pulmonar.
Grande tonico, abre o appetite e produz a engorda.

CURA DA TUBERCULOSE PELO ESPECIFICO NASCIMENTO PEREIRA
EMPREGADO NA EUROPA COM SUCCESSO
São attendidas as consultas do interior, mediante 20$000, sendo receitada uma dóse para um mez. Pedidos a João Coelho de Mello, Pharmacia Mello, Rua da Constituição 13. Consultas por medico especialista. Das 2 ás 4 da tarde. Aos pobres, consultas gratis.

CASA DELPHIM
58, RUA DA ASSEMBLE'A, 58
Telephone, 719
Este importante estabelecimento fundado por DELPHIM COELHO RODRIGUES DA SILVA, ex-socio que foi por muitos annos da casa COELHO MARTINS & C., acaba de receber os deliciosos vinhos de sua exclusiva importação: LAMBAREIRO E BELLEZA DO DOURO.
Grande deposito de vinhos, licores, conservas, queijos, prezuntos, bacon, etc.
Farinha alimenticia de Knorr, massas, tabletes para sopa, aguas mineraes estrangeiras e nacionaes, doces, bebidas e mais artigos de importação directa. Rolhas.
Engarrafamento em domicilio. DELPHIM COELHO & C. — Rua da Assembléa, 58 — Telephone, 719.

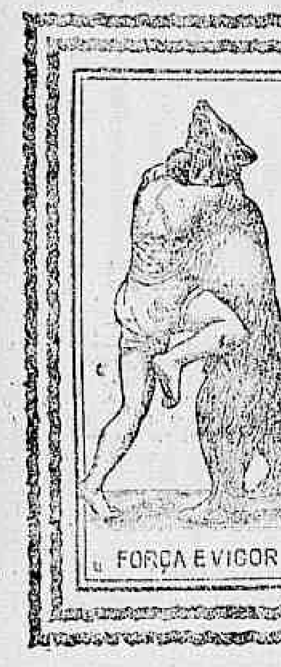

FORÇA E VIGOR

NUTROGENOL Granado
Preparado com Guaraná, Acido Phosphorico, Kola, Coca e Cacáo
TONICO DO ESGOTAMENTO NERVOSO
ELIXIR GRANULADO E GOTTAS
RECOMMENDADO POR TODAS AS CELEBRIDADES MEDICAS

A ESMERALDA
Joias, Relogios e Brilhantes
A MAIOR EXPOSIÇÃO NESTE GENERO
50 % mais barato do que noutra parte.
VEJAM OS PREÇOS E COMPAREM!!!
8 E 10 -- TRAVESSA DE S. FRANCISCO -- 8 E 10
Telephone, 339

O homem nunca envelhece uzando o Crême Wack Auf para fazer a barba
Vende-se na Perfumaria «Ramos Sobrinho & C.»
11 Rua do Hospicio 11

PELO TELEGRAPHO

Despachos dos nossos correspondentes e das agencias «Havas» e «Americana»

A situação interna do Perú é grave

Uma manifestação de estudantes contra o governo

LIMA, 15 (*Americana*) — Causou profunda impressão no publico a noticia de terem sido condemnados, como hontem informámos, os chefes da revolução que ha mezes estalou no centro e no norte do paiz.

O sr. Riva Aguero, ex-ministro peruano na Bolivia, publicou em *La Prensa* um energico artigo, censurando e criticando o conselho de guerra.

A' noite o sr. Riva Aguero foi preso pela policia e mandado para o quartel-general, onde está incommunicavel. Essa noticia causou grande sensação, formando-se varios grupos de populares, nos quaes predominavam os estudantes, que percorreram diversas ruas em manifestações de desagrado ao governo. Os estudantes resolveram fazer greve e não comparecer nenhum ás aulas.

Uma commissão de academicos de direito e outra dos de medicina foram ao Ministerio do Interior pedir a liberdade de varios companheiros, que estavam presos desde hontem, pela manhã. Os membros dessas commissões ficaram tambem detidos e, segundo dizem os jornaes, a policia maltratou-os, tendo ficado alguns gravemente feridos.

Pela manhã, foram postos em liberdade o sr. Riva Aguero e varios estudantes.

A policia, durante a noite, invadiu o Centro Universitario, onde encontrou numerosos estudantes. Travou-se um pequeno conflicto, sendo afinal dominados os estudantes.

Os archivos, bibliotheca e moveis do Centro foram destruidos.

LIMA, 15 (*Americana*) — A situação politica interna começa a preoccupar seriamente o governo, principalmente nesta capital, onde reina grande agitação, devido aos acontecimentos de hontem.

Um numeroso grupo de estudantes invadiu o edificio do Congresso, na hora da sessão, fazendo enorme algazarra. Os estudantes foram expulsos á força do recinto e dos corredores, tendo ficado diversos feridos pelos sabres da força de policia que ali estava encarregada de manter a ordem.

LIMA, 15 (*Americana*) — Os officiaes do Exercito, deputados e civis, condemnados pelo conselho de guerra como implicados na ultima revolução, appellaram da sentença para o Tribunal Militar.

Novos disturbios provocados pelos grevistas de Bilbáo

BILBAO, 15 (*Havas*) — Os operarios grevistas tentaram novamente hoje de tarde destruir á dynamite a ponte da estrada de ferro, não o conseguindo, devido á prompta intervenção da força armada, que os dispersou. Ainda assim, o movimento de trens esteve muito tempo interrompido.

Em Santander tambem se têm dado serios conflictos entre a tropa e os paredistas. A força carregou varias vezes contra os grevistas, ferindo muitos.

... que naquella cidade o movimento grevista está assumindo proporções inquietadoras. As tropas já carregaram sobre os paredistas, dispersando-os e ferindo varios, alguns delles gravemente.

Jaurès fala pela primeira vez em Buenos Aires

BUENOS AIRES, 15 (*Americana*) — O sr. Jean Jaurès fez hoje a sua primeira conferencia nesta capital, discorrendo sobre — *A força do ideal*.

A' conferencia assistiram numerosissimas pessoas, principalmente pertencentes aos partidos avançados.

O sr. Jaurès, terminando a sua conferencia, elogiou os paizes da America, cujos povos disse serem os accumuladores das riquezas universaes, e demonstrou com fortes argumentos a desnecessidade das guerras.

O sr. Jaurès foi calorosamente applaudido.

A Camara dos Deputados oriental revoga o acto de um juiz

BUENOS AIRES, 15 (*Americana*) — A Camara dos Deputados, na sessão de hoje, approvou uma indicação revogando o acto do juiz do crime processando o intendente municipal desta capital, sr. Anchorena, por se ter negado a apresentar certos documentos em juizo exigidos por motivo de um processo promovido pela empresa de illuminação contra a intendencia.

A situação em Marrocos

Continúa a agitação entre os kabilas rebeldes

MADRID, 15. — (*Havas*) — Noticias de Melilla, dizem que continúa a agitação entre os kabilas rebeldes, receiando-se a reconstituição da "harka" inimiga e um novo ataque.

Por informações fidedignas, sabe-se que, no ultimo combate, em que as forças hespanholas tiveram perdas importantes, os rebeldes tiveram 185 mortos e 210 feridos.

Segundo informações de Melilla, o cruzador *Infanta Isabel* varreu a canhão uma grande área entre os rios Nekor e Kert, onde se acha refugiada grande quantidade de rebeldes, disparando duzentos tiros e causando importantes estragos.

BERLIM, 15 (*Havas*) — O embaixador da França, sr. Jules Cambon, teve hoje longa conferencia com o chanceller do Imperio a quem fez entrega nessa occasião da resposta da França ás contra-propostas allemãs relativas a Marrocos.

E' muito provavel que ainda esta noite parta para Paris um correio especial, levando o "compte-rendu" dessa entrevista.

A Argentina vae enviar ao Rio de Janeiro inspectores sanitarios

BUENOS AIRES, 15. — (*Americana.*) — Os jornaes noticiam que vão ser enviados para o Rio de Janeiro varios inspectores sanitarios, afim de embarcarem ahi, a bordo dos vapores procedentes dos portos hespanhóes, onde está grassando o cholera-morbus.

O cholera-morbus em Constantinopla

CONSTANTINOPLA, 15. — (*Havas.*) — Deram-se hontem, nesta cidade, 56 casos de cholera-morbus e 17 obitos.

Um agradecimento do governo brasileiro á policia de Buenos Aires

BUENOS AIRES, 15. — (*Americana.*) — Os jornaes publicam, em telegrammas do Rio, o agradecimento do governo brasileiro ás autoridades policiaes desta capital, pelo exito das suas investigações para a descoberta da fabrica onde eram falsificadas notas brasileiras.

Roubo de encommendas postaes em Buenos Aires

BUENOS AIRES, 15 (*Americana*) — Na secção de encommendas postaes, da Repartição Geral dos Correios, foi descoberto hoje um grande roubo de mercadorias, que parece vinha sendo feito ha muitos mezes.

Foram presos cinco empregados como implicados nesses roubos.

O director interino dos Correios esteve em conferencia com o ministro do Interior, sr. Indalecio Gomes, ao qual communicou que, pelas rapidas investigações que mandára fazer, verificou que os objectos até agora desviados attingem a importancia de 4.000 pesos, papel.

Em Bilbáo, os grevistas cortaram as communicações telephonicas, assaltaram um vapor carregado de viveres, fazendo voar a dynamite uma ponte ferro-viaria

BILBAO, 15 — (*Havas*) — Continúa gravissima a situação creada pelos grevistas, os quaes cortaram as communicações telephonicas, e esta manhã assaltaram um vapor carregado de generos, entre os quaes se achavam 1.500 pães.

Continúa interrompido o trafego de trens de ferro da linha de Portugalete e na de Santander, cujos trilhos os grevistas arrancaram, assaltando e maltratando os operarios que foram destacados para proceder ás obras de reconstrucção.

Os grevistas tambem hoje de manhã tentaram fazer ir pelos ares a ponte da estrada de ferro que passa sobre o Galindo.

Assegura-se que os chefes socialistas acham-se enclausurados nos respectivos centros.

Nas ruas da cidade, paradas e circulando, vê-se uma immensidade de tropas.

BILBAO, 15 — (*Havas*) — Dizem de Gijon que os grevistas fizeram voar a dynamite a ponte da estrada de ferro mineira.

BILBAO, 15 — (*Havas*) — Dizem de Oviedo que os trabalhadores das minas, em gréve, acceitaram as propostas dos respectivos patrões, devendo voltar hoje ao trabalho.

BILBAO, 15 — (*Directo*) — Foi decretada a gréve geral nesta cidade.

Os paredistas collocaram cartuchos de dynamite na ponte Saballa, occasionando-lhe muitos estragos.

Em varias ruas, a Benemerita e forças do exercito têm dado terriveis cargas sobre os manifestantes, muitos dos quaes sairam feridos.

O capitão-general governador da provincia publicou um edital, redigido em termos energicos, aconselhando a população ordeira a permanecer em casa, afim de não ser victima da rigorosa acção repressora que as autoridades vão exercer contra os excessos dos grevistas.

O commercio fechou suas portas.

Os soldados escoltam os vehiculos, garantindo-lhes o trafego.

Esses vehiculos — diz o edital do capitão-general — desempenharão todos os seus serviços, "custe o que custar".

Em Alen, tentaram assaltar os armazens de comestiveis, sendo impedida essa tentativa.

Realizou-se um comicio, tendo por fim impedir que se enviasse pão para Bilbáo.

S. Paulo

Representação na Conferencia Assucareira de Campos — O anniversario do Gymnasio do Estado — A linha de tiro de Faxina — Reorganização de serviços — O dr. Alfredo Ellis

S. PAULO, 15 — (*Americana*) — Foi nomeado para representar a Sociedade Paulista de Agricultura na Conferencia Assucareira de Campos, o dr. Silva Telles.

S. PAULO, 15 — (*Americana*) — O Gymnasio do Estado commemora amanhã a data da sua fundação com uma passeata dos alumnos e uma conferencia pelo lente dr. Sylvio de Almeida.

S. PAULO, 15 — (*Americana*) — O general Alberto de Abreu, inspector desta região militar, segue no dia 18 para Faxina, afim de assistir á inauguração da linha de tiro da mesma cidade.

S. PAULO, 15 — (*Americana*) — Estão promulgadas as leis reorganizando o serviço da policia maritima e creando quatro logares de medicos e enfermeiros na Assistencia Policial.

S. PAULO, 15 — (*Americana*) — E' esperado amanhã nesta capital o dr. Alfredo Ellis, senador federal por este Estado.

O *comité* de propaganda da sua candidatura prepara-lhe festiva recepção na *gare* da Luz.

Pernambuco

Aggressão de um chefe politico — Questões partidarias

RECIFE, 15 — (*Americana*) — Telegramma recebido de Bom Jardim refere que o tabellião André Gonçalves, filho do coronel Joaquim Gonçalves, chefe politico daquella localidade, foi aggredido em um estabelecimento pelo sr. Pompeu Ferreira, escrivão da Collectoria Federal de Limoeiro, que tentou assassinal-o com um punhal.

A aggressão é attribuida a motivos politicos.

Ministerio da Agricultura, Industria e Commercio

INTRODUCÇÃO AO RELATORIO DO DR. PEDRO TOLEDO

E' a seguinte a introducção ao relatorio que o dr. Pedro de Toledo, ministro da Agricultura, Industria e Commercio, apresentou ao sr. presidente da Republica:

"Sr. presidente da Republica: Em obediencia ao preceito legal, contido na parte segunda do artigo 51, da Constituição da Republica, tenho a honra de apresentar a v. ex. como ministro de Estado dos Negocios da Agricultura, Industria e Commercio o relatorio dos diversos serviços a meu cargo desde 15 de novembro de 1910, data em que fui distinguido com a assignatura do respectivo decreto de minha nomeação para aquelle elevado posto de confiança, no governo da Republica.

Por certo não podem ser grandes os resultados colhidos de minha incipiente administração, ainda que intenso tenha sido o meu trabalho e constante o meu esforço para o bom encaminhamento dos grandes problemas nacionaes, entregues ao departamento que me coube superintender e dirigir.

Sobrassem-me dotes que me faltam; outros e muitos superiores fossem os meus recursos intellectuaes, e ainda assim as medidas por mim propostas, muitas das quaes estão sendo executadas, não poderiam ter ainda produzido os fecundos resultados.

Com effeito as conquistas, no terreno economico não se fazem por golpes revolucionarios, mas pelos processos lentos e graduaes da evolução, a cuja lei obedecem.

Querer romper com essa lei é revoltar-se contra a propria natureza e caminhar para o insuccesso.

As medidas precipitadas e inoportunas não fazem senão deter a marcha da idéa e retardar o seu victoria. Eis por que o administrador deve ser prudente e vigilante, afim de não sacrificar, por vaidade pessoal ou mal contida ambição, o exito das questões que pretende resolver, no interesse do bem publico.

Educado nesta escola, logo que assumi o exercicio do meu cargo, procurei sondar o terreno em que teria de agir.

Não occulto que passei momentos de angustia, deante das difficuldades que me assoberbaram.

Era, porém, preciso cumprir o meu dever, e não hesitei em consagrar ao serviço da Republica toda a minha capacidade de trabalho, toda minha de direcção ao regimen, toda a minha fé no progresso e na prosperidade deste grande paiz.

Nada mais podia offerecer á patria, e espero honrar a v. ex., em compensação da benevola escolha do meu nome para o elevado posto de ministro de Estado.

* * *

[illegible]

... engrandecida esta patria, digna dos nossos maiores sacrificios.

E' grande o campo para os nossos combates e dissidios.

Sejamos, pois, das lutas inglorias e illimitado espaço delle, destinado aos grandes interesses nacionaes.

Creio não ser outro o pensamento de v. ex., digno e honrado chefe da nação. 37-200

CURA DA TISICA

PELO METHODO DO

Dr. Guilherme Eisenlohr

A' rua General Camara n. 10

RESIDENCIA: Rua Barão de Mesquita n. 393

Continuação da enumeração de casos de curas realizadas em doentes tuberculosos, no TERCEIRO PERIODO da molestia — considerados inteiramente perdidos pelos seus respectivos medicos.

OUTRO CASO DE CURA

Continuação da enumeração de casos de curas realizadas em doentes tuberculosos no TERCEIRO PERIODO da molestia — considerados inteiramente perdidos pelos seus respectivos medicos. (Confiram os artigos dos dias 6, 10, 17, 20, 24, 27 e 31 de maio de 1911).

O sr. Alipio Pedro Garcia, com 21 annos de edade, brasileiro, solteiro, morador da casa n. 63 da rua do Curaia (Catumby), Rio de Janeiro.

O sr. Alipio Pedro Garcia, quando chegou pela primeira vez a meu consultorio, para me pedir para tratal-o, contou-me que elle era um doente do peito, de muitos annos, declarado tuberculoso por vinte medicos aqui no Rio de Janeiro, e considerado completamente perdido. Examinando o doente com todo o cuidado, verifiquei que elle vivia apenas com o pulmão esquerdo, tendo-se transformado o pulmão direito numa cavidade enorme. O doente soffria de muita tosse, accessos de febre, diarrheas e de vez em quando enchia bacias com sangue, devido a grandes hemorrhagias pela bocca.

Já no fim de poucos dias de tratamento, o sr. Alipio sentia-se melhor, e, continuando sempre a melhorar, com dois mezes apenas de uso dos meus remedios, ficou completamente restabelecido. Já ha 7 mezes que este antigo doente tuberculoso e desenganado por outros medicos, nunca mais sentiu qualquer um signal de sua enfermidade, a grande caverna do pulmão direito está fechada e perfeitamente cicatrizada, o doente está gordo, forte, corado, não tem mais tosse e não sente canseira, nem quando sobe ladeiras ou escadas, provando mais esta cura importantissima, realizada na pessoa do sr. Alipio Garcia, que um doente tuberculoso nunca deve desesperar, porque, emquanto ha vida, ha esperança!

Continuação dos artigos publicados nos dias 2, 5, 9, 12, 16, 19, 23, 26 e 30 de novembro, e 3, 7, 10, 14, 17, 21, 28 e 31 de dezembro de 1910, 4, 7, 11, 14, 18, 21, 25 e 28 de janeiro, e 4, 8, 11, 15, 18, 22 e 25 de fevereiro; e 1, 4, 8, 11, 5, 18, 22, 25 e 29 de março; e 2, 4, 8, 12, 15, 19, 23, 26 e 29 de abril; 3, 4, 6, 10, 13, 17, 20, 24, 27 e 31 de maio; 3, 7, 10, 14, 17, 21, 24 e 28 de junho; e dos dias 1, 5, 8, 12, 15, 19, 22, 26 e 29 de julho, 2, 5, 9, 11, 15, 19, 24 27, 30 de agosto, 2, 6, 9 e 13 de Setembro de 1911

FAVORITE

Disco de longa duração e perfeita nova gravação brasileira e internacional garantidas e de successo. Procuram-se agentes em todo o Brasil—Faulhaber & C. Grande commercio. Rua Constituição 36—Rio.

TERRA & MAR

EXERCITO

Estiveram hontem no gabinete do ministro da Guerra: o addido hespanhol, os generaes José Christino, Bellarmino de Mendonça, Olympio da Fonseca, Pedro Augusto Pinheiro Bittencourt, Dantas Barreto, Carlos Pinto Junior, dr. Andrade Cavalcante, Andrade Silva; deputados Prudencio Milanez, Tavares Cavalcanti, João Simplicio, Soares dos Santos e grande numero de officiaes desta guarnição.

—— Dá hoje audiencia publica o general Menna Barreto, ministro da Guerra, que pessoalmente attenderá ás pessoas que o procurarem.

—— Ouvimos que será dispensado do cargo de chefe do serviço de Estado-Maior na 9ª região e nomeado chefe da 5ª divisão (engenharia), o coronel Manoel Caetano de Faria Albuquerque.

—— Pediram troca de corpos os capitães Tiburcio Ferreira de Souza, do 9º regimento, e Opiniano Ribeiro, do 13º.

—— Em virtude de proposta serão transferidos na arma de infantaria, do 15º regimento para o 22º, o 1º tenente Christiano Alves Pinto, e deste para aquelle, José Roberto Marques da Silva.

—— Apresentou hontem o seu pedido de reforma o coronel da arma de infantaria Antonio Caetano da Silva, ante-hontem promovido a esse posto.

A sua vaga será preenchida pelo principio de merecimento, e as decorrentes, serão a de tenente-coronel também por merecimento, e a de major...

[illegible]

Serviço para hoje:

Superior de dia, capitão José de Araujo Macedo.

A 1ª brigada estrategica dá os officiaes para dia ao quartel-general da 9ª região e para ronda de visita.

A brigada mixta dá o official para auxiliar o ... guarnição.

Auxiliar do official de dia, amanuense Tancredo de Faria.

A brigada mixta dá as guardas dos palacios Cattete e Guanabara.

A 1ª brigada estrategica dá a guarnição.

Uniforme, 5º.

NOVIDADE!!

Chegou a «Ebonitine» importante descoberta que aperfeiçoa o disco usado e dá uma duração illimitada ao disco novo. Preço 2$. Pedir prospecto aos unicos recebedores para todo o Brasil: Faulhaber & C. Rua da Constituição, 36—Rio.

FINANÇAS

Para pagamento de juros de apolices e outras verbas votadas o Thesouro Nacional distribuiu hontem varios creditos

A Directoria da Despesa do Thesouro Nacional distribuiu hoje ás delegacias abaixo os seguintes creditos:

de [illegible], á Delegacia no Rio Grande do Sul, para pagamento de juros de apolices do emprestimo de 1897 e correspondentes ao 2º semestre;

de [illegible], á Delegacia no Piauhy, para pagamento de pensões de montepio que competem a d. Hermelinda Henrique e outros;

de [illegible], á Delegacia em Pernambuco, para occorrer á differença de vencimentos do respectivo delegado fiscal;

de [illegible], á Delegacia na Bahia, para pagamento dos vencimentos do fiscal das estradas de ferro;

de [illegible], á Delegacia no Ceará, para pagamento de despesas feitas com o serviço de veterinaria;

de [illegible], á Delegacia em Alagoas, para pagamento de juros de apolices do emprestimo de 1897, correspondente ao 2º semestre;

de [illegible], á Delegacia na Bahia, para pagamento de juros de apolices do 2º semestre;

de [illegible], á Delegacia em S. Paulo, para as despesas da construcção da Alfandega de Santos;

de [illegible], á Delegacia no Pará, por conta da verba 4ª do Ministerio da Guerra, e

de [illegible], á Delegacia no Amazonas, para occorrer ás despesas feitas na capatazia do porto desse Estado.

O Tribunal de Contas registrou o credito de 1.200:000$000, para o prolongamento do ramal de Itacurussá e julgou legal o de 1.050:000$300 para pagamento de exercicios findos

O Tribunal de Contas, em sessão de hontem, ... [illegible]

... Por despacho de hontem, foi concedida ...

PELOS TRIBUNAES

O CASO JUVENATO HORTA

Conforme noticiámos, os autos do inquerito aberto para apurar a responsabilidade do advogado Juvenato Horta, só hontem foram enviados ao juiz da 1ª vara criminal.

Em seu relatorio, o 3º delegado auxiliar pede a prisão preventiva daquelle advogado, que elle considera incurso no art. 258 do Codigo Penal, que, por signal, já está revogado pela lei n. 2.110, abundantemente conhecida por toda a gente, menos o notavel Zé Thomaz.

O juiz da 1ª vara, após a competente distribuição, mandou os autos ao dr. Renato Carmil, para dizer sobre o pedido de prisão preventiva.

Aquelle membro do Ministerio Publico fez hontem baixar os autos ao juiz da 2ª vara criminal, a seu ver, competente para tomar delles conhecimento, uma vez que se trata de varios delictos commettidos em varios logares, devendo, portanto, prevalecer o fôro da residencia do accusado.

Hontem mesmo foi cumprida a remessa requerida pelo promotor.

* * *

Não houve hontem numero de desembargadores presentes á Côrte de Appellação, razão por que se não realizou o julgamento do pedido de *habeas-corpus* impetrado pelo dr. Martinho Garcez em favor do advogado Juvenato Horta.

O ministro da Fazenda assignou hontem diversas portarias de nomeações

O ministro da Fazenda assignou hontem as seguintes portarias, nomeando:

Henrique da Costa Ferreira, para o logar de avaliador privativo da Fazenda Nacional;

Olympio Gomes de Almeida, para collector das rendas federaes em Palmyra, Estado de Minas Geraes;

Miguel de Maria, para o logar de collector das rendas federaes em Santo Antonio da Boa Vista, Estado de S. Paulo; e

Sebastião Gomes de Oliveira, para escrivão da collectoria das mesmas rendas, em São Paulo dos Agudos, no mesmo Estado.

Por telegramma o Thesouro Nacional annulla creditos concedidos

O director da Despeza do Thesouro Nacional expediu hontem telegrammas á diversas delegacias fiscaes, communicando haver annullado varios creditos já concedidos ás referidas delegacias, e bem assim pedindo a transferencia dos mesmos para o Thesouro Nacional.

O ministro da Fazenda e a Associação Commercial do Amazonas

O ministro da Fazenda recebeu hontem uma mensagem da Associação Commercial do Amazonas, applaudindo o acto pelo qual s. ex. negou provimento ao recurso interposto pela Manáos Harbour Limited contra a portaria do inspector da Alfandega de Manáos, que mandou considerar bom o beneficiamento da borracha acreana.

Diz a mensagem que esse acto foi recebido por aquella praça com sincero jubilo.

O "Camisa Preta" mais uma vez em fóco com a policia

Mais uma desordem

E' bastante conhecido o celebre Alfredo Francisco Soares, que tem a alcunha de *Camisa Preta* e que ha tempos, durante um pleito eleitoral, no largo da Lapa, promoveu um grande conflicto, do qual resultou a morte de um individuo cujo nome não nos occorre agora.

Camisa Preta, como muitos outros companheiros de *borga*, frequenta o Café Avenida um estabelecimento situado na rua das Marrecas, esquina da do Passeio, que fica aberto toda a noite.

Hontem, pela madrugada, achava-se elle naquella casa, em companhia de Alberto Casemiro Botelho, e ambos, bastante excitados pelo alcool, acharam que o resto da freguezia da casa para elles nada valia.

Assim sendo, entraram a provocar todos os que ali se achavam, homens noctivagos e mulheres do vicio.

A provocação degenerou em conflicto que, felizmente, foi logo abafado, não só pelos donos do estabelecimento, como tambem pela policia, que acudiu com presteza, evitando assim que a desordem tivesse peores consequencias.

Mas *Camisa Preta* é pernicioso, tanto assim que, não querendo obedecer á autoridade, virou *bicho* e o resultado é que teve de ser preso juntamente com o seu companheiro.

Resistindo á prisão, foi elle a muito custo conduzido para a delegacia do 5º districto, onde o recolheram ao xadrez.

Ali cresceu a sua exaltação, tendo elle e o seu companheiro conseguido arrombar o xadrez para fugirem.

Nisso foram ambos impedidos, e não havendo outra melhor providencia a tomar contra o terrivel desordeiro, foi elle e Casemiro Botelho transferidos para o xadrez da Central de Policia, onde então, ficou socegado como um *cordeirinho*.

Horas antes dessa desordem, *Camisa Preta* e outro já haviam praticado um conflicto em um botequim da rua dos Arcos.

Contra as duas *féras*, a policia está procedendo na fórma da lei.

COMMERCIO

CAMBIO

Rio, 15 de setembro de 1911.

Os bancos não alteraram as taxas officiaes de 16 1/8 a 16 3/16 d. sobre Londres.

O mercado continuou sustentado, sacando os bancos a 16 11/64 e 16 3/16 d. com dinheiro para o outro papel, letras promptas, a 16 15/64 d.

O movimento foi regular e o mercado fechou sustentado.

Londres	16 1/8 a	16 3/16
Hamburgo	727 a	730
Paris	580 a	591
Italia	591 a	595
Lisboa	316 a	317
Outras cidades de Portugal	316 a	310
Nova York	3$040 a	3$090
Turquia	15 31/32 a	16
Montevidéo	3$220 a	3$230
Buenos Aires	3$000 a	3$015
Madrid	552 a	554

Vales de ouro, 1$018 por mil réis.

Sobre taxa de café, por franco, 592 a 593.

RECEBEDORIA DE MINAS

Arrecadação do dia 15	21:160$544
De 1º a 15	358:441$871
Em egual periodo do anno passado	293:049$701

A BOLSA

O movimento foi o seguinte:

VENDAS

Apolices:	
Geraes (5%), 24 a.	1:020$000
Emprestimo de 1909, 27 a.	1:005$000
Estado de Minas, 113 a.	065$000
Emp. Municipal (1906), 450 a.	206$000
Dito (nom.), 30 a.	200$000
Dito, 74 a.	210$000
Est. do Rio (6%, nom.), 20 a.	496$000
Dito (4%), 492 a.	95$000
Bancos:	
Commercio, 100 a.	184$000
Dito, 120 a.	185$000
Dito, 50 a.	186$000
Mercantil, 100 a.	250$000
M. S. Jeronymo, 200 a.	20$000
Companhias:	
R. S. Mineira, 100 a.	73$000
Confiança (seg), 100 a.	60$000
Confiança, 100 a.	257$000
Mageense, 20 a.	145$000
Docas da Bahia, 100 a.	43$500
Dito, 100 a.	46$000
Docas de Santos, 100 a.	395$000
Centros Pastoris, 392 a.	25$000
Dito, 200 a.	26$000
Saneamento, 100 a.	82$000
Debentures:	
Cantareira, 50 a.	205$000

OFFERTAS

Apolices:		
Aps. geraes (5%)	1:020$000	1:019$000
Emp. 1897	1:007$000	1:004$000
Dito ...		
Emp. 1897	1:006$000	1:003$000
Emp. 1903	1:024$000	1:020$000
Emp. 1909	1:007$000	1:004$000
Rio G. do Sul (7%)	1:050$000	1:030$000
Estado de Minas	068$000	06 $
E. do E. Santo (6%)	900$000	870$000
Dito (7%)	—	1:00 $000
Est. do Rio (4%)	95$000	94$500
Rio (6%)	495$000	493$000
Dito (nom.)	500$000	—
Emp. Municipal	—	207$000
Dito (nom.)	211$000	—
Dito (1906)	206$500	206$000
Dito (nom.)	211$000	210$000
Dito (1909)	102$000	100$500
" (£ 20)	305$000	302$000
Dito (nom.)	—	291$000
Emp. de Nictheroy	200$000	207$000
Dito (nom.)	206$000	—
Dito (1910)	207$000	—
Tecidos:		
Alliança	315$000	300$000
Petropolitana	—	276$000
Botafogo	—	240$000
America Fabril	—	350$000
Progresso Industrial	—	340$000
Carioca	315$000	300$000
Industrial Campista	—	240$000
Corcovado	260$000	250$000
Industrial de Valença	—	220$000
S. Bernardo Fabril	200$000	207$000
S. Felix	70$000	67$000
S. Joaquim	130$000	—
Manufact. Fluminense	—	200$000
Mageense	146$000	144$000
Brasil Industrial	302$000	—
Confiança	260$000	256$000
Tijuca	252$000	248$000
S. Pedro de Alcantara	—	207$000
Diversas:		
Docas de Santos	395$000	394$000
Dito (nom.)	—	400$000
Docas da Bahia	43$500	43$000
Centros Pastoris	26$500	25$500
Sellos Coupons	200$000	—
Cantareira	208$000	200$000
Caxambú	—	19$000
Saneamento do Rio	82$000	—
Centros Civis	—	115$000
Luz Stearica	—	140$000
Transp. e Carruagens	90$000	87$000
Mercado Municipal	—	35$000
Melh. no Maranhão	—	41$000
Loterias Nacionaes	41$000	40$000
Terras e Colonização	9$500	9$250
Debentures:		
Carris Urbanos (200$)	204$000	201$000
Dito (100$)	101$000	—
Botafogo	—	206$000
Docas de Santos	212$000	206$000
Santo Aleixo	—	205$000
Corcovado	—	212$000
Manufact. Fluminense	212$000	—
Industrial Mineira	213$000	—
Carioca	—	214$000
Mat. de Construcções	206$000	—
Esperança Maritima	200$000	—
America Fabril	—	2 $000
Transp. e Carruagens	—	200$000
Manufact. Progresso	—	202$000
Luz Stearica	215$000	210$500
Brasil Industrial	—	212$000
Confiança	—	214$000
S. Bernardo Fabril	—	205$000
Carioca	215$000	212$000
Dito (nom.)	—	214$000
Mercado Municipal	210$000	208$000
Cantareira	206$000	204$000
Mageense	—	206$000
Acções de bancos:		
Brasil	201$000	—
Mercantil	252$000	240$000
Comercial	222$000	210$500
Commercio	190$000	185$000
Funccionarios Publicos	60$000	58$000
Lav. e do Commercio	154$000	150$000
Estradas de ferro:		
M. de S. Jeronymo	22$000	20$000
Rêde Sul-Mineira	73$000	72$000
C. de Seguros:		
Argos Fluminense	—	720$000
Brasil	—	20$000
Indemnizadora	—	24$000
Confiança	65$000	62$000
Cruzeiro do Sul	300$000	—
Previdente	—	430$000
Integridade	—	50$000
Lloyd Americano	—	12$500
Minerva	—	16$000
Varegistas	—	110$000

MERCADO DE CAFÉ

As vendas de quarta-feira, para a exportação, foram orçadas em 7.000 saccas.

Hontem os commissarios apresentaram á venda pequena quantidade de café, e, nos pequenos negocios realizados, regulou o preço de 11$500, por arroba, pelo typo 7.

Para a exportação o movimento foi pequeno e os compradores, em parte, fizeram offertas fracas, mas os vendedores conservaram-se sustentados, regulando no movimento o preço do dia anterior.

Não houve entradas por via maritima.

Pelas estradas de ferro entraram 12.197 saccas.

O mercado de Nova York fechou, na quinta-feira, com baixa de 3 a 4 pontos e o disponivel inalterado; o do Havre, com baixa de 1/4 a 1/2 c.; o de Hamburgo, com alta de 1/4 a 1/2 pfennig, e o de Londres, com alta parcial de 3 d.

Hontem, a Bolsa de Nova York abriu com alta de 6 a 10 pontos; a do Havre, com baixa parcial de 1/4 c.; a de Hamburgo, com baixa de 1/4 pfennig, e a de Londres, com baixa parcial de 3 d.

Pauta, $780.

Typo 6	11$700
" 7	11$500
" 8	11$300
" 9	11$100
Existencia no dia 13	254.106
Entradas no dia 14	11.548
Total	265.654

Embarques no dia 14:	
Estados Unidos	2.309
Europa	5.517
Cabotagem	718
Total	8.544
Existencia no dia 14	257.110

Entradas por cabotagem

EM 15

Arroz pilado 620 saccos, anilina 1 caixa e 12 latas, armarinho 6 caixas, aguardente 34 pipas.

Banha 275 caixas, buxo de peixe 5 fardos, barris vazios 150.

Colla 3 barricas e 11 caixas, camisas de meia 17 caixas, carne salgada 16 caixas e 8 jacás, cêra virgem 1 caixa, couros curtidos 17 fardos, charutos 40 caixas, cacáo 350 saccos 1 caixote.

Drogas 1 caixa.

Fazendas 1 fardo, fitas cinematographicas 2 caixas, ferragens 1 caixa, fumo 78 fardos, fio de algodão 36 saccos.

Gomma 53 saccos, garrafas vazias 50 caixas.

Livros impressos 1 caixa, manteiga 250 caixas, meias de algodão 23 caixas, mél de abelhas 7 caixas, melado 2 garrafões, madeira: estacas de lei 38, pranchões diversos 12, taboinhas para caixas 36 caixas.

Ovos 131 caixas, oleo de caroços de algodão 200 caixas.

Queijos 6 engradados.

Rapé 168 caixas, requeijões 1 caixa.

Sola 16 rôlos.

Tecidos 3 caixas e 146 fardos, tecidos de algodão 9 fardos.

Velas stearinas 350 caixas, vaquetas 6 caixas.

Assucar	*Saccos*
Pernambuco	4.000
Bahia	1.730
Florianopolis	375
Itajahy	100
Somma	6.205

EMBARCAÇÕES DESPACHADAS

EM 15

Buenos Aires — Paq. ital. "Cordova".
Nova Orleans — Paq. ing. "Norman Prince".
New-port (U. S. A.) — Vap. ing. "Kingstonian".

MARITIMAS

VAPORES ESPERADOS

16 Rio da Prata, *Verdi*.
16 Genova e escs., *Cordova*.
16 Antuerpia, *Karthago*.
16 Hamburgo e escs., *Petropolis*.
17 Portos do sul, *Saturno*.
17 Portos do sul, *Itaqui*.
17 Portos do sul, *Itajubá*.
18 Hamburgo e escs., *Cap Blanco*.
18 Nova York e escs., *Rio de Janeiro*.
18 Southampton e escs., *Asturias*.
18 Liverpool e escs., *Camoens*.
18 Portos do sul, *Laguna*.
19 Nova York e escs., *Byron*.
19 Portos do norte, *Pará*.
20 Nova York e escs., *Tocantins*.
20 Rio da Prata, *Amazon*.
20 Portos do sul, *Itapema*.
20 Rio da Prata, *Ré Vittorio*.
20 Portos do sul, *Itanema*.
21 Santos, *Bahia*.
21 Santos, *Duna*.
21 Rio da Prata, *Zeelandia*.
22 Trieste e escs., *Sofia Hohenburg*.
22 Genova e escs., *Savoia*.
23 Hamburgo e escs., *Cap Vilano*.
24 Antuerpia e escs., *Horace*.
24 Portos do norte, *Alagoas*.
25 Amsterdam e escs., *Hollandia*.
26 Rio da Prata, *Sardegna*.

VAPORES A SAIR

16 Rio da Prata, *Cordova*.
16 Santos, *Gurupy*.
16 Nova York e escs., *Verdi*.
16 S. Fidelis e escs., *Fidelense*.
16 Portos do sul, *Itaúba*.
17 Caravellas e escs., *Arassuahy*.
18 Portos do norte, *Brasil*.
18 Rio da Prata por Santos, *Asturias*.
18 Portos do sul, *Itiapalo*.
18 S. Matheus e escs., *Industrial*.
18 Rio da Prata, *Cap Blanco*.
18 Pernambuco e escs., *Itaqui*.
19 Liverpool e escs., *Kennia*.
19 Pará e escs., *Canoé*.
20 Southampton e escs., *Amazon*.
20 Portos do sul, *Itajubá*.
20 Genova e escs., *Ré Vittorio*.
21 Portos do sul, *Sirio*.
21 Rio da Prata, *Zeelandia*.
21 Havre e escs., *Malte*.
22 Rio da Prata, por Santos, *Sofia Hoemburg*.
22 Rio da Prata, *Savoia*.
22 Trieste e escs., *Duna*.
22 Hamburgo e escs., *Bahia*.
23 Rio da Prata, *Cap Vilano*.
24 Portos do norte, *Pará*.
25 Rio da Prata, *Bragança*.
25 Natal e escs., *Amazonas*.
25 Recife e escs., *Borborema*.
25 Rio da Prata, *Hollandia*.
26 Portos do norte, *Gurupy*.
26 Genova e escs., *Sardegna*.
26 Nova York e escs., *Rio de Janeiro*.

AVISOS

Dr. Daniel de Almeida—Consultorio, rua da Alfandega n. 85, moderno; residencia, rua ... n. 17, moderno.

Dr. Miguel Sampaio.—Molestias da pelle e syphilis, das 10 da manhã ás 3 1/2 da tarde; rua do Rosario ..., ...

CORREIO.—Esta repartição expedirá malas dos seguintes paquetes:

Itaúba, para Santos e mais portos do sul recebendo impressos até ás 8 horas da manhã cartas para o interior até ás 8 1/2, idem com porte duplo até ás 9.

Cordova, para Santos e Buenos Aires, recebendo impressos até ás 9 horas da manhã cartas para o interior até ás 9 1/2, idem com porte duplo e para o exterior até ás 10.

Devonshire para Victoria e Nova Orleans recebendo impressos até ás 9 horas da manhã cartas para o interior até ás 9 1/2, idem com porte duplo e para o exterior até ás 10.

Verdi, para Bahia, Trindade, Barbados e Nova York, recebendo impressos até ás 11 horas da manhã, cartas para o interior até ás 11 1/2, idem com porte duplo e para o exterior até ao meio-dia e objectos para registrar até ás 10 da manhã.

Pampa, para Dakar, Las Palmas e Marselha, recebendo impressos até ás 11 horas da manhã, cartas para o exterior até ao meio dia e objectos para registrar até ás 10 da manhã.

Norman Prince, para Barbados e Nova Orleans, recebendo impressos até á 1 hora da tarde, cartas para o exterior até ás 2 e objectos para registrar até ao meio-dia.

Assú, para Rio Grande do Sul, recebendo impressos até á 1 hora da tarde, cartas para o interior até á 1 1/2, idem com porte duplo até ás 2 e objectos para registrar até ao meio dia.

LOTERIAS

ESTADO DE S. PAULO

Resumo dos premios da 264ª extracção 10ª loteria do plano n. 11, realizada em 14 de setembro de 1911.

PREMIOS DE 20:000$000 A 200$000

21177....	20:000$000	8300....	200$000
41440....	2:000$000	1541....	200$000
51704....	1:500$000	2264....	200$000
31857....	1:000$000	2902....	200$000
27886....	1:000$000	23446....	200$000
2164....	500$000	25556....	200$000
25104....	500$000	32344....	200$000
25004....	500$000	40438....	200$000
38758....	500$000	56196....	200$000
376....	200$000		

PREMIOS DE 100$000

2028	2466	10377	16130	20383	26171
28571	29418	32235	33587	38053	39291
39874	41337	47363	48670	51030	56586
		52022	58752		

APPROXIMAÇÕES

21176	e	21178	300$000
41439	e	41441	200$000
51703	e	51705	100$000
21856	e	21858	100$000
27885	e	27887	100$000

DEZENAS

21171	a	21180	30$000
41431	a	41440	20$000
51701	a	51710	20$000
21851	a	21860	20$000
27881	a	27890	20$000

CENTENAS

21101	a	21200	20$000
41401	a	41500	11$000
51701	a	51700	12$000
21801	a	21900	10$000
27801	a	27900	10$000

Todos os numeros terminados em 77 têm 4$000.

Todos os numeros terminados em 7 têm 2$, exceptuados os terminados em 77.

O fiscal do governo, dr. *Amazonas Pinto*.
A autoridade policial, dr. *Euclydes Silva*.
Os concessionarios, *J. Azevedo & C.*
O escrivão das loterias, *Manoel Dias da Cruz*.

CAPITAL FEDERAL

20:000$000

Resumo dos premios da ... loteria do plano n. 216.158ª extracção do anno de 1911, realizada em 15 de setembro de 1911.

PREMIOS DE 20:000$000 A 200$000

73....	20:000$000	3266....	200$000
42 85....	2:000$000	3.832....	200$000
20671....	1:500$000	10256....	200$000
791....	1:000$000	10841....	200$000
44153....	1:000$000	44182....	200$000
5043....	200$000	50461....	200$000
25622....	200$000	56725....	200$000
27138....	200$000	57099....	200$000
28868....	200$000	58449....	200$000
36750....	200$000		

PREMIOS DE 100$000

950	1524	2460	7452	7166	9835
10211	13790	14339	17287	17715	17719
21654	22062	24264	24343	27547	28528
30637	33866	37253	41939	42109	43037
42884	47401	47944	53069	54683	56119
	56789	57314	58130	58274	

APPROXIMAÇÕES

72	e	74	200$000
42084	e	42086	150$000
20670	e	20672	100$000
790	e	792	100$000
44152	e	44154	100$000

DEZENAS

71	a	80	50$000
42081	a	42090	40$000
20671	a	20680	30$000
791	a	800	20$000
44151	a	44160	20$000

CENTENAS

1	a	100	8$000
42001	a	42100	6$000
20601	a	20700	4$000
701	a	800	4$000
44101	a	44200	4$000

Todos os numeros terminados em 73 têm 4$000.

Todos os numeros terminados em 3 têm 2$000, exceptuados os terminados em 73.

O director-presidente, dr. *Antonio Olyntho dos Santos Pires*.

O fiscal do governo, major *Francisco de Assis*.

Pelo director-assistente, *João Baptista da Costa Teixeira*, chefe da contabilidade.

O escrivão, *Firmino de Candearia*.

Fraqueza da vista, causada pela anemia

Côr macilenta — Magreza — Fastio — Syncope

Faço publico, com extraordinario prazer, que me acho completamente restabelecido de minha longa enfermidade com o uso do grande e poderoso medicamento — IODOLINO DE ORH.

Durante muitos annos, fui presa de grande anemia e suas consequencias: comecei por sentir fraqueza na vista, não podendo ler, escrever e nem mesmo olhar fixo para qualquer ponto. Augmentando a doença, fiquei extraordinariamente magro, côr macilenta esverdeada, repugnava qualquer alimento, e muitas vezes tive syncopes, devido á minha extrema anemia; eu mesmo estava certo de estar tuberculoso.

Nada conseguindo com os medicamentos que usava, quiz experimentar tambem o IODOLINO DE ORH, e o resultado immediato foi apreciado por todos de minha familia e conhecidos, que, com admiração, presenciavam minhas rapidas melhoras e cura em pouco tempo, voltando-me a fome e bom humor, desde os primeiros dias de uso do IODOLINO DE ORH.

AGAPITO PRADO FERNANDES.

Bahia, 2 de maio de 1911.

Flores brancas, signal de anemia

Em pouco tempo, com o uso de medicamento fortificante apropriado, ficou completamente curada

Durante muito tempo, soffri de grande anemia, sendo muito magra e pallida; tinha constantemente dores nas costas, suava muito, sobretudo de noite, tinha flores brancas e meu cabello caía aos punhados, devido á grande fraqueza.

Depois de usar muitos remedios, experimentei o IODOLINO DE ORH, e, com o uso sómente deste poderoso medicamento, em menos de um mez estava livre de meus incommodos, ficando, em pouco tempo, forte e com uma saude e bem estar que não esperava mais gozar.

Póde e desejo que faça desta declaração a maior publicidade.

GABRIELA DE CASTRO MARTINS.

Recife, 28 de março de 1911.

Senhora que soffria diariamente de nevralgia

Devido á grande anemia, passava os dias deitada

Mais de um anno soffri martyrios, devido ao meu estado de grande fraqueza; durante muitas semanas, não me levantava da cama, atormentada por dôres nevralgicas na cabeça e no rosto; não tinha forças nas pernas, e era com a maior repugnancia e fastio que tomava um pouco de alimento; estava completamente desanimada de tanto soffrer sem allivio.

Depois da descripção de meus padecimentos, será facil comprehender meu contentamento actual, achando-me, graças ao uso do IODOLINO DE ORH, curada de meus longos padecimentos, sadia, forte e alegre.

Publicando esta declaração de minha cura com o uso do IODOLINO DE ORH, cumpro um dever de gratidão para com o remedio que me salvou a vida.

MANUELA MARQUES XAVIER.

Depois de grande anemia

Volta do appetite — O menino recobrou a saude e ficou forte em pouco tempo

Reconhecendo o bem que posso transmittir a meus semelhantes, fazendo publico o meio pelo qual meu filho ficou bom e eu recobrei a felicidade, vendo salvo da morte um filho tão querido, venho declarar que, depois dos 2 annos, meu filho Carlos, devido a uma doença dos intestinos, ficou de tal modo anemico e doente, que só pelos muitos cuidados com que o tratámos não morreu.

Constantemente doente do estomago e dos intestinos, não sabiamos mais que remedio dar, pois alguns faziam vomitar e outros nenhum resultado produziam. O alimento, que não passava de leite e mingáos, era dado á força e em pequenas quantidades; chegou a não poder andar, de tão fraco, e a ficar com as pernas tortas. Continuando sempre a mudar de medicos e remedios, tive a sorte de que o dr. Walther Gomes lhe receitasse o IODOLINO DE ORH, e, graças a tão poderosissimo remedio, posso hoje, com o coração agradecido, declarar que, desde os primeiros dias que meu filho tomou o IODOLINO DE ORH, começou a melhorar, voltando logo a fome, recuperando as forças e ficando, em pouco tempo, completamente restabelecido e forte.

Fazendo votos para que esta minha publica prova de gratidão seja util a outros, fico á disposição das pessoas que desejem informações sobre tão brilhante cura.

AUGUSTO SOARES BASTOS.

Rua Dona Cassiana n. 2.

24 de maio de 1911.

Para a convalescença

Usando um remedio e alimento poderoso, apressou e assegurou a convalescença

Curado da gravissima enfermidade palustre que, por mais de dois mezes, me conservou no leito, estava de tal maneira fraco e esgotado, que era com grande difficuldade que me levantava e conseguia dar alguns passos; tenia agora mais pela minha saude, durante a convalescença, do que no periodo agudo do accesso palustre, tal era o meu estado de fraqueza.

Felizmente, meu medico assistente indicou-me o *poderoso fortificante* IODOLINO DE ORH, e, com o uso desse remedio, que é, ao mesmo tempo, um grande alimento, consegui restaurar rapidamente minhas forças, sem recair. Estando certo, porém, de que unicamente ás propriedades curativas do IODOLINO DE ORH, devo meu prompto restabelecimento, achando-me agora forte e tendo recuperado alguns kilos de peso, faço publica essa cura, para que della possam outros colher os resultados que assegura o uso do IODOLINO DE ORH.

JACINTHO DIAS JUNIOR.

Recife, 14 de junho de 1911.

Trabalhava como dactylographa

Teve que deixar o emprego, porque a fraqueza escurecia-lhe a vista e não podia escrever — Dores de cabeça diariamente

Tive que abandonar o meu emprego de dactylographa, devido ao meu estado de anemia, que, além de outros soffrimentos, como dores nas costas, feridas no pescoço, fastio, desanimo e dores de cabeça diariamente, impedia-me de escrever, pois, ao fixar o papel, escurecia-me a vista e tinha tonteiras.

Resolvida a tratar-me, de accordo com o parecer do medico que me examinou e que declarou ser tudo proveniente de grande anemia, usei, ao principio, porém sem resultado, o Oleo de Figado de Bacalhão e outros fortificantes, até que o mesmo medico receitou-me o IODOLINO DE ORH, com o uso do qual desappareceram rapidamente meus soffrimentos, começando logo a ter fome, a sentir-me mais animada, mais forte e assim melhorando continuamente; por espaço de um mez, fiquei radicalmente curada, tendo retomado meu emprego, sem sentir agora o mais leve signal de fraqueza ou cansaço e sem o menor escurecimento da vista.

CLARA OLIVIER.

Rio de Janeiro, 9 de fevereiro de 1911.

Como todas as creanças meu filho, durante algum tempo, ficou fraco e não tinha fome

Como todas as creanças, meu filho Eduardo, de 6 annos de edade, durante algum tempo, e devido a doenças de estomago e intestinos, começou a emmagrecer e ficou muito fraco.

Fiquei muito afflicta, e procurava, por todos os meios, devolver-lhe a saude, sendo, porém, infeliz nos primeiros tempos, não tendo os remedios que empreguei produzido os resultados que desejava, continuando meu filho sempre magro, pallido, sem fome, sempre com colicas, expellindo, ás vezes, vermes intestinaes e continuamente com tosse.

Continuando com o maior empenho a tratal-o, empreguei, por ver muitos attestados nos jornaes, o IODOLINO DE ORH, fortificante e reconstituinte, digno de tal nome, approvando tão bem o organismo de meu filho que, no fim da primeira semana, era elle o primeiro a pedir comida, que antes lhe repugnava, e, pouco tempo depois, já era grande o augmento de peso e via-se claramente, em seu rosto corado e alegre, a saude e bem estar; pelo que publicamente declaro que só ao IODOLINO DE ORH devo a cura de meu filho.

ARMINDA SANCHES CABRAL.

Recife, 27 de maio de 1911.

Senhora recem-casada

Aborto, devido á anemia caindo os dentes e os cabellos

Minha senhora, alguns mezes depois de casada, ficou gravida, e seu organismo, já antes fraco e adoentado, soffreu muito, devido ao fastio e invencivel repugnancia aos alimentos; sua fraqueza chegou a tal ponto que abortou no quarto mez, continuando, apezar dos medicamentos que usava, profundamente anemica, perdendo quasi todo o cabello e abalando os dentes, perdendo alguns.

Alarmado com o progresso da doença, exigi do medico uma energica medicação; foi nessa occasião que, cessando com todos os remedios que usava, minha senhora começou a tomar o IODOLINO DE ORH, e data tambem dessa occasião a nossa alegria e tranquillidade. Manifestando-se, desde os primeiros dias, os poderosos effeitos curativos e reconstituintes do IODOLINO DE ORH, minha senhora melhorou e curou-se rapidamente, recuperando as forças perdidas, engordando e gozando actualmente de saude como, anteriormente, mesmo antes de casar, nunca teve.

Tenente-coronel ANSELMO F. LIMA.

Parahyba, 19 de abril de 1911.

Muito pallida

Inappetencia — Cansaço — Tumores nas pernas e signaes de grande anemia, em uma menina de 11 annos

Reconhecendo a cura de minha filha Adelina, de 11 annos de edade, e que, desde 8 annos, foi muito adoentada, magra, com fastio, chegando ao ponto de quasi não poder andar, tal era o cansaço produzido pela fraqueza. Tinha tumores nas pernas e muitos outros symptomas de grande anemia, que procuravamos combater, com todos os remedios que nos receitavam, nada conseguindo durante tres annos, até que, sómente com o uso do IODOLINO DE ORH, minha filha começou a melhorar, desde os primeiros dias, e, voltando a fome e as forças, ficando assim nutrida e bem disposta, desapparecendo os tumores nas pernas, não parecendo agora, que está completamente curada, a mesma creatura, antes tão magra e pallida.

Desejando ser util e reconhecendo publicamente os effeitos curativos do IODOLINO DE ORH, faço publica esta declaração.

JOÃO ALVES CAMARGO JUNIOR.

Bahia, 19 de janeiro de 1911.

Mandei meu filho deixar de estudar, pensando que estivesse tuberculoso

Magreza e pallidez — Feridas no pescoço e na cabeça

Contrariado pelo estado de fraqueza que, desde algum tempo, notava em meu filho Joaquim Luiz, de 16 annos de edade, fraqueza cada vez mais accentuada, ao ponto de não lhe ser mais possivel negar seus soffrimentos, ordenei que deixasse os estudos, temendo que estivesse tuberculoso.

Examinado, porém, por varios medicos, declararam não ter os pulmões affectados, e sim uma profunda anemia, causa dos incommodos que lhe faziam soffrer tanto.

Iniciado o seu tratamento, com remedios e fortificantes, os resultados, ao cabo de algum tempo, eram insignificantes. Levado pelos attestados de importantes curas obtidas com o IODOLINO DE ORH, que diariamente lia nos jornaes, resolvi experimentar no tratamento de meu filho; os resultados colhidos foram tão rapidos e proveitosos que é com o maior prazer que hoje junto este attestado aos outros que certificam os bons effeitos curativos do IODOLINO DE ORH.

Em menos de dois mezes, os medicos consideraram meu filho curado, tendo desapparecido todos os signaes de anemia, ficando livre das feridas escrofulosas no pescoço e na cabeça, assim como das tonteiras e dores de cabeça que constantemente o incommodavam.

Devéras agradecido e reconhecendo a utilidade de tornar publicas, curas como estas, que podem aproveitar a outros doentes, remetto e autorizo a publicação deste attestado.

HENRIQUE CHAVES FARIA.

Victoria, 20 de janeiro de 1911.

A' venda em todas as pharmacias e drogarias

Agentes geraes: SILVA GOMES & C.

Rua de S. Pedro, 39, 40 e 42 — Rio de Janeiro

Tratamento pela electricidade medica das molestias em geral

Exame e photographia das *molestias do coração, pulmão, estomago, rins, ossos, articulações*, etc. pelos *RAIS X*.

Com os mais modernos e aperfeiçoados apparelhos

Eczemas, pruridos (coceiras), cancer, lupus, rheumatismo, arthritismo, neurasthenia, etc., tratados pela electricidade sem dôr.

Hemorrhoides, tratamento pela electricidade, sem dôr e sem operação.

Arterio-sclerose pelas correntes d'Arsonval.

Raios X e suas applicações. Apparelho para exame no domicilio dos doentes.

Massagem pela electricidade.

Banhos hydro-electricos para o tratamento da surmenage, depauperamento, molestias do coração e nervosas.

Banhos de luz para o tratamento da estiado, arthritismo.

Ozonação nas molestias das vias respiratorias, anemia, etc.

Luz de Finsen para o tratamento da tuberculose cutanea, etc.

Mecanotherapia para o tratamento das paralysias, atrophias musculares, etc.

Correntes continuas para o tratamento dos aneurismas (methodo brasileiro) e varias applicações.

DR. TOLEDO DODSWORTH

Professor extraordinario da Faculdade de Medicina

Membro das sociedades de Medicina, de Dermatologia, de Electrotherapia e de Radiologia, de Paris.

87, AVENIDA CENTRAL, 87

Em frente ao escriptorio da Companhia do Gaz e da Light) — RIO DE JANEIRO

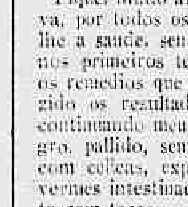

MIRAPHONE SUISSO

A melhor machina fallante do mundo

22 Medalhas de Ouro e 33 grandes premios. Importadores: Rua da Constituição n. 36

SECÇÃO LIVRE

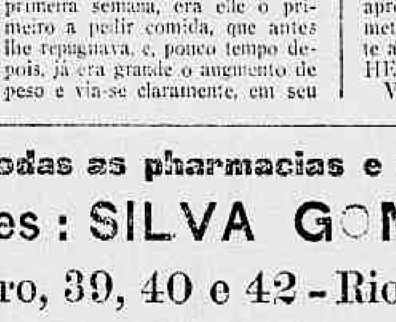

DENTISTA

Dr. Alvaro Moraes

Gabinete com apparelhos os mais modernos e aperfeiçoados. Colloca dentes sem chapa. Faz concertos de dentaduras em 5 horas. **Trabalhos garantidos, feitos com a maxima brevidade.** Preços razoaveis. **Pagamentos em prestações. Consultas todos os dias das 7 horas da manhã ás 9 horas da noite**, dispõe de completa installação electrica para a clinica nocturna. **Aos domingos das 8 da manhã ás 2 horas da tarde.**

44, Rua Sete de Setembro, 44

(Esquina da rua da Quitanda)

Telephone 4946

Loterias da Capital Federal

Chamamos a attenção do publico para os novos e importantes planos, a extrairem-se:

30:000$ e 40:000$ ás quartas-feiras.

50:000$, 100:000$ e 200:000$ aos sabbados.

Em 23 do corrente 100:000$ por 4$000.

Em 7 de outubro 200:000$ por 8$000.

Liga Monarchica D. Manoel II

A directoria da Liga D. Manoel II, tendo conhecimento de que ha quem pretenda promover alteração da ordem publica, por occasião da chegada do dr. Alexandre Braga, ou das suas annunciadas conferencias, com o fim de se attribuir á mesma Liga a responsabilidade de quesquer motins que possam occorrer e desacredital-a ante o espirito publico brasileiro, resolve communicar a todos os seus consocios QUE DEVEM ABSOLUTAMENTE ABSTER-SE DE COMPARECER no desembarque daquelle cidadão da republica portugueza, assim como ás conferencias que elle realizar, e ATÉ MESMO DE APPROXIMAR-SE DO BARRACÃO onde elle vae exhibir-se.

O dr. Alexandre Braga não é um delegado do governo republicano de Portugal, e não representa outra coisa mais do que um artista do palco, que vem ao Brasil ganhar 30 mil francos, com obrigação de dizer coisas aos seus ouvintes, pagando estes os seus bilhetes de admissão, para o poderem desfrutar.

Esta simples qualidade de actor-orador, que faz propaganda á tanto por cabeça, não justifica, siquer, que os socios da Liga D. Manoel II lhe dêm a menor importancia ou consideração.

A directoria pede, pois, a todos os consocios a escrupulosa observação do pedido que ahi fica.

580 *A directoria.*

Attesto após longo uso em minha clinica particular e hospitalar que a Emulsão de Scott corresponde perfeitamente ás qualidades medicamentosas e analepticas preconizadas por seu autor.

Rio de Janeiro.

DR. A. S. CARNEIRO DA CUNHA.

Depositarios — Julio de Almeida & C. — Silva Gomes & C.

Pelotas, 29 de novembro de 1907.

Ainda o monopolio da luz electrica

AS NULLIDADES DOS CONTRATOS

São inconstitucionaes

O oligarchismo politico que tanto tem infelicitado o Estado de Alagoas, com exploração até de empresas industriaes, embora á socapa, e sob a direcção do negociante Bastos, fez este vir á fala, em *defesa* da empresa luz electrica — que é uma especie de *Potosi*, para si e para seu socio o actual governo do Estado! A direcção de diversas empresas industriaes onde se tem feito sentir a malefica influencia do alludido negociante, que é tido como a MAIOR INFLUENCIA do Estado, a ponto de se dizer — QUE GOVERNA O GOVERNO — apresenta-nos um campo vasto, para respigarmos feias patotas e abusos inacreditaveis, pondo a barra ante toda a direcção da luz electrica — que foi transformada em uma mina aurifera ou diamantina — tão exaggerada nos lucros que della auferem o sr. Bastos e o seu socio dr. Euclides Malta!

Emquanto a dita empresa era dirigida pelo sr. Adriano Loureiro e Maia, arrastava vida difficil, — não só porque era pouco regular a subvenção recebida, restricta á quantia de *sessenta contos* — para a illuminação de todo o perimetro urbano, como ainda por ser diminuta a illuminação fornecida aos domicilios.

Logo que a empresa passou ao poder e direcção do felizardo sr. Bastos, — foi logo augmentada para o quasi duplo da subvenção anterior, accrescida com o pagamento da illuminação das praças — e não cansaremos de repetir: tão typica e esdruxula distincção — só é possivel em Alagoas — cujos governos do Estado e do Municipio batem sempre o *record* de todas as illegalidades e de todas as absurdas immoralidades!

A *influencia e poderio* do sr. Bastos fez-se, agora, como sempre, SENTIR na obtenção do monopolio inconstitucional pelo Conselho Municipal reunido EXTRAORDINARIAMENTE para votar uma lei que vinha entregar o monopolio da luz ao sr. Bastos, que não se julgava seguro e garantido, como de certo, não o estaria, com o illegal contrato de 18 de novembro de 1907, por faltar competencia ao Poder Executivo, para *autorizal-o*, VERBALMENTE, como se deduz do preambulo e do texto, do alludido contrato. Contando com a submissão dos poderes municipaes, que não se podem furtar ao cumprimento das ordens que emanam do Governador — que é quem faz TUDO no Estado — o dr. Intendende que revela não conhecer o Pacto Estadual e não o procura conhecer, mesmo adulterado e SEIS (6) vezes remendado, APRESSOU-SE em sanccionar a Lei que já publicámos em nosso 1º editorial, — lei que é uma violação patente e expressiva do artigo 121 do alludido Pacto, que estatue: "Nenhum CONTRATO ou obra se fará SEM PREVIA CONCORRENCIA, salvo urgencia ou falta de licitantes". Desde que a Lei não cogitou da prescripção constitucional da CONCORRENCIA e não se dão os casos de urgencia, pois o serviço da illuminação já está em actividade, e a falta de licitantes só sobrevem depois de aberta a concorrencia — é logico, patentemente evidente e juridico que o Intendente Mascarenhas exorbitou, prevaricou mesmo, pois que, dado o caso, de ter o Conselho, na lei questionada, *esquecido* a condição constitucional da *concorrencia*, ao mesmo Intendente competia o cumprimento dos paragraphos 11 e 16 do art. 115 da nossa Constituição (Estadual) — que ordena que dito funccionario, represente contra as *decisões* inconstitucionaes, não só perante o Conselho Municipal, como perante o Governador.

Ha ainda a notar — que a Lei Municipal n. 6 — manda contratar a illuminação electrica das praças enumeradas na mesma Lei, as quaes foram reproduzidas no Contrato entretanto que este abrangeu a illuminação publica de toda a Capital e a particular ou domiciliaria, como se deduz das clausulas 11ª e 12ª, ainda com a faculdade ou o direito de poder o contratante Bastos — fornecer *força* ou *energia electrica* para outros MISTERES... Nesta parte é *que bate o ponto* principal do abuso municipal e Intendencial — objectivadas na Lei n. 6 — e no contrato de 20 de julho, publicado no *Guttenberg*, de 2 de agosto. Para este effeito sabem todos que a Companhia *Trilhos Urbanos*, no louvavel proposito de transformar a tracção animal dos seus vehiculos, fez vir aqui um profissional, para estudar a dita transformação, pela tracção electrica e o fornecimento da força ou energia electrica podia ser feita ou fornecido pela mesma empresa dos *Trilhos Urbanos* — pois nada disto a obstava, como ainda cremos que nada a obsta. Entretanto tal facto, que seria o aproveitamento trazia á *Trilhos Urbanos* e especialmente ao publico, despertou a cobiça e usura do sr. Bastos — que entendeu de fazer opposição á empresa *Trilhos Urbanos*, desde que esta não quizesse que a empresa Luz Electrica lhe fornecesse a *energia e força* para os seus vehiculos! Sabe-se tambem que, quando o sr. Bastos quer uma cousa ou tem uma pretenção aqui no Estado, encontra logo a mão forte e poderosa do governador — mesmo que isso vá de encontro aos melhores amigos do dr. Euclides, e tambem — prejudique ou embarace qualquer melhoramento publico, desde que não se obtenha a acquiescencia, o *placet* do mesmo sr. Bastos! E eis a reunião precipitada do Conselho Municipal para manipular a inconstitucional Lei n. 6 — e eis o Intendente promulgando-a a *galope*, com infracção patente das disposições constitucionaes!

Ainda para dar o *golpe de morte* na *Trilhos Urbanos*, o sr. Bastos fez subir as acções della a um preço exaggerado, só com o fim de tornar-se o *maior* da *Trilhos Urbanos*, como já o é da *Companhia das Aguas* e das fabricas *Promessa* e *Cachoeira*! Mas todos os esforços do sr. Bastos estão nullos e a *Trilhos Urbanos* em o campo aberto e franco, para fornecimento da *energia* ou *força electricas* aos seus vehiculos, pois que, quer o contrato de 1907 — feito com o governo do Estado, quer o feito agora com a Intendencia, incorrem no vicio insanavel e substancial — das nullidades prescriptas, quer no Pacto Federal, quer no Estadual; e isto é facil conseguir, logo que a *Trilhos Urbanos* tome a iniciativa de propor uma *acção prohibitoria* á empresa da Luz Electrica, cuja decisão final pertence ao Supremo Tribunal Federal, visto haver discussão sobre assumpto constitucional.

Salve—16-9-911

Ao despontar da aurora de hoje, ouviu-se dos passaros lindos cantos, annunciando mais uma primavera ao joven

Hildebrando Luiz da Silva

Por esta data comprimenta-o

A. B. R. J.

Por ter, o 2º sargento da escola de Artilharia e Engenharia Jeronymo Carlos dos Santos [illegible], hoje, a sua data natalicia comprimenta-o

OLLEM.

Collarinhos de linho

3 por 2$000 — 6 por 3$500 — 12 por 7$000 os unicos que se engommam bem. Vendem-se a varejo na conhecida **Fabrica Confiança do Brasil.** 87, Rua da Carioca.

DECLARAÇÕES

Ao Commercio

Nunes, Teixeira & C., estabelecidos com pharmacia á rua S. Christovão n. 84, declaram e avisam aos interessados que vão vendel-a, porque a possuem livre e desembaraçada de quaesquer onus, podendo, no entanto, serem apresentadas as reclamações dentro do prazo de tres dias, a contar da presente data.

Rio de Janeiro, 13 de setembro de 1911.

373

Irmandade de N. S. da Conceição e Dôres da rua de S. Januario

Convida todos os irmãos e fieis devotos desta Veneravel Irmandade para assistirem, amanhã, ás 11 1/2 horas, a uma missa com canticos em honra da Santissima Virgem das Dôres, e sermão ao Evangelho, pelo revmo. padre Olympio de Castro.

A's 7 horas da noite haverá Ladainha, com que será encerrada esta modesta festa.

Rio, 16 de setembro de 1911. — O secretario, *Aristides de Araujo*. 551

Devoção Particular de S. Roque

BARRO VERMELHO—S. CHRISTOVÃO

De ordem do presidente da Junta Governativa, convido todos os irmãos a reunirem-se em mesa conjunta nos dias 16, ás 7 horas da noite, e 17, ás 5 horas da tarde.

N. B. — No dia 17 será realizada com qualquer numero.

Rio, 13 de setembro de 1911. — O secretario, *Vicente L. C. Couto*. 209

A' Praça

Traspassa-se, livre e desembaraçado, um armazem de seccos e molhados, no bairro do Cattete, tendo boas accommodações para familia e vantajoso contrato; informa-se, por especial favor, em casa dos srs. Santos & Pereira, á rua do Mercado n. 8-A. 364

Sociedade Animadora da Corporação dos Ourives

RUA DO HOSPICIO N. 216

(Edificio proprio)

De ordem do sr. presidente, convido os srs. socios a comparecerem á assembléa geral extraordinaria, convocada para deliberar sobre diversas resoluções da administração, transformação do Patrimonio e Representação da Classe dos Ourives, a realizar-se em 18 do corrente, ás 8 1/2 horas da noite.

Rio de Janeiro, 15 de setembro de 1911. — *J. Nevares*, 1º secretario. 545

A' praça

MACHADO MEIRA & C.

Tendo sido, por equivoco publicada na secção do «Fôro» do «Correio da Manhã» a liquidação da nossa firma, sem declaração de motivo, communicamos aos nossos amigos e freguezes, que a liquidação foi, de facto, decretada por fallecimento do nosso socio commanditario visconde Faria Machado, a nosso pedido, continuando a mante mos as nossas transacções como anteriormente temos feito.

Rio, 4—9—911.

MACHADO MEIRA & C.

Veneravel Irmandade de Nossa Senhora da Penha de França

(IRAJA')

No dia 1 de outubro terá logar a grande festa e romaria da Penha.

Rio de Janeiro, 3 de setembro de 1911. — O secretario, *Domingos José Fernandes Malmo*.

Real e Benemerita Caixa de Soccorros D. Pedro V

Séde provisoria — rua de S. Bento n. 1, sobrado.

A directoria desta instituição, para commemorar a data do fallecimento de seu patrono, convida os orphãos, que não tenham mais de 9 annos, filhos de paes portuguezes, e que quizerem entrar em sorteio para obter vestuarios, a apresentarem na secretaria, até 1 a 30 do corrente, os seus requerimentos acompanhados das certidões do seu nascimento e de obito dos paes.

Rio de Janeiro, 11 de setembro de 1911.

A Directoria.

Sociedade Pingas Carnavalescos

Communico aos srs. socios, de ordem do sr. presidente, que, hoje, terá logar o baile em parada mensal. O ingresso, aos srs. socios, será o recibo do mez, e, aos seus convidados com convites expedidos por esta secretaria. — O secretario, *Lord K. Moudongo*.

Associação Commercial do Rio de Janeiro

CONVITE AO COMMERCIO

A directoria da Associação Commercial do Rio de Janeiro, vivamente interessada em satisfazer ás successivas reclamações que lhe tem sido dirigidas pelo commercio contra os serviços e taxas do caes do porto, convida por intermedio de todos os srs. commerciantes e industriaes, sejam ou não sejam socios, para uma reunião, hoje, ás 3 horas da tarde, no seu edificio, afim de serem, por maioria, tomadas as urgentes providencias que o caso requer.

A directoria roga aos srs. interessados o obsequio de trazerem por escripto as suas reclamações, afim de facilitar-se por esse modo a organização de uma só representação ao governo, na qual todos os interessados vejam incluidos e justificados seus protestos e queixas. — *Barão de Ibirocahy*, presidente.

Club dos Chinezes

RUA DA AMERICA N. 2

Communica aos seus socios quites que o baile mensal terá logar hoje. Secretaria, 15 de setembro de 1911. — O secretario, *Severino Vicente*.

Bloco Democrata de Botafogo

SÉDE, RUA DE S. CLEMENTE N. 40

Reunião intima

Hoje, sabbado, 16 do setembro de 1911. Ingresso ás exmas. familias com os convites expedidos e aos srs. socios com o recibo do corrente mez. — O 1º secretario, *C. Allan*.

Club Musical B. Carioca

ESTRADA D. CASTORINA n. 700 JARDIM BOTANICO

Devido ao máo tempo, fica transferida para os dias 24 e 25 a *Kermesse* que devia realizar-se hoje e amanhã. — O 1º secretario, *Affonso P. de Araujo*.

Ilha do Governador

O Gremio Musical Ilha do Governador, de ordem do sr. presidente, communica a todos os associados que domingo, 17 do corrente, ás 2 horas da tarde, haverá uma assembléa geral afim de tratar-se de alto interesse do gremio, esperamos o comparecimento de todos.

Rio, 15 de setembro de 1911. — O 1º secretario, *Alberto Pinheiro*.

Caixa B. Amparo das Familias

44, RUA SENADOR EUZEBIO, 44

Edificio proprio

Expediente das 3 ás 5 da tarde.

Hoje, ás 7 horas da noite, haverá sessão do Conselho. — 1º secretario, *Alberto Galdino Luz*.

Sociedade Beneficente Bethencourt da Silva

RUA LUIZ DE CAMÕES, 36

Sessão da directoria e conselho, para resolver assumpto de grande importancia social, hoje, ás 7 horas da noite. — *M. M. Santos Villela*, secretario. 581

Irmandade de Nossa Senhora da Penha

DO ALTO DA LADEIRA DO BARROSO

Amanhã, domingo, 17 do corrente, a administração desta Irmandade fará celebrar o 3º dia de festividade á sua Excelsa Padroeira, com missa, ás 9 1/2 horas da manhã, havendo procissão, ás 2 1/2 horas da tarde, leilão de prendas, tombola, e mais divertimentos, tocando no adro da capella uma banda de musica militar, sendo soltos diversos balões e vistoso fogo do ar.

Programma geral no *Jornal do Brasil*.

Rio, 16 de setembro de 1911. — O secretario, *Joaquim Corrêa de Faria*. 561

Caixa de Auxilios Mutuos dos Empregados da Leopoldina Railway

(Fundada em 20 de julho de 1907)

Séde: RUA DA LAPA N. 62 (sobrado)

RIO DE JANEIRO

Rio de Janeiro, 14 de setembro de 1911.

De ordem do sr. presidente, convido os srs. associados para a assembléa geral que deve reunir-se extraordinariamente no proximo domingo, 17, ao meio-dia, no salão da Associação dos Empregados no Commercio, á Avenida Central, para a votação da reforma dos nossos Estatutos.

Tratando-se de assumpto da maior importancia para a nossa Sociedade, pede-se a presença dos srs. associados. — *Joaquim Lima da Silva*, 1º secretario.

Ben.·. Loj.·. Amor ao Trabalho

Hoje, 16, sessão solemne commemorativa ao 41º anniversario da Reg.·. da Off.·. e posse da nova administração. São convidados todos os maçons regulares e suas exmas. familias a abrilhantarem o acto. — O secretario, *Accacio*.

LOTERIA DE S. PAULO

Extracções bi-semanaes

Depois de amanhã

20:000$000

Quinta-feira, 21 do corrente

40:000$000

Bilhetes á venda em todas as casas lotericas do Estado.

AVISOS MARITIMOS

LLOYD REAL HOLLANDEZ

Linha para o Brasil e Rio da Prata

Saidas para a Europa

ZEELANDIA	21 de Setembro
HOLLANDIA	12 de outubro
FRISIA	2 de novembro

Saidas para o Rio da Prata

HOLLANDIA	25 de Setembro
FRISIA	16 de outubro
ZEELANDIA	6 de novembro

O rapido paquete hollandez

ZEELANDIA

Esperado do Rio da Prata no dia 21 do corrente, sairá no mesmo dia para

Lisboa, Leixões (via Lisboa) Vigo, Boulogne s/m, Dover e Amsterdam

Camarotes de luxo, 1ª classe, classe intermediaria e esplendidas accommodações para a 3ª classe

Preço da passagem de 3ª classe para Portugal e Hespanha 105$000 e mais 5 % do imposto

Para passagens e mais informações, dirigir-se á Sociedade Anonyma Martinelli.

9 - Rua Primeiro de Março - 29

SAQUES E CAMBIO

Hamburg-Sudamerikanische Dampfschifffahrts - Gesellschaft

HAMBURG-AMERIKA LINIE

O PAQUETE

Cap Blanco

(Commandante SACHSE)

Esperado do Rio da Prata no dia 18 do corrente, sairá para **Lisboa, Leixões (via Lisboa), Vigo, Southampton, Boulogne S/M e Hamburgo** no mesmo dia, á 1 hora da tarde.

Passagem em 3ª classe

105$000

e mais 5$300 de imposto. Para Vigo mais 3$ de imposto hespanhol, incluindo vinho de mesa e conducção gratuita para bordo, sendo o embarque no cáes dos Mineiros, no dia 18 de setembro, ás 10 horas da manhã.

Para passagens e mais informações com os agentes

Theodor Wille & C.

79, Avenida Central, 79

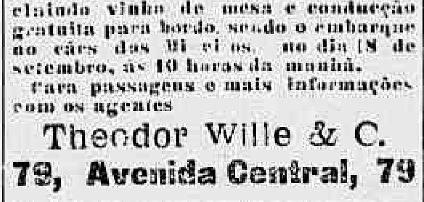

CHARGEURS REUNIS

O GRANDE PAQUETE

Malte

Sairá no dia 23 do corrente, para

Dakar, Vigo e Le Havre

Preço das passagens em 3ª classe para Vigo

105$ mais o imposto

Camarotes para familias, supplemento de 15$ por passagem.

A 3ª classe é installada com as modernas exigencias de hygiene e de conforto, dispondo de salas de jantar, etc. Os passageiros têm á sua disposição o convez de passeio antigamente reservado a 1ª classe.

O preço das passagens comprehende o vinho de mesa.

Conducção gratuita para bordo aos srs. passageiros de 3ª classe.

Para mais informações, trata-se com o agente sr. **G. Contalem, á Avenida Central n. 35 A**, sobrado.

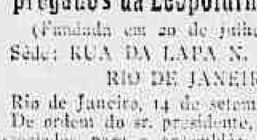

LLOYD BRASILEIRO

SOCIEDADE ANONYMA

Vapores a sair:

BRASIL Linha do Norte. Sairá no dia 18 do corrente, ás 10 horas da manhã para os portos do norte, até Manáos.

PARÁ Linha do Norte. Sairá no dia 21 do corrente, ás 10 horas da manhã, para os portos do Norte, até Manáos.

SIRIO Linha do Rio da Prata. Sairá no dia 21 do corrente, á 1 hora da tarde, para Buenos Aires, com escalas.

SATURNO Linha do Rio da Prata. Sairá no dia 28 do corrente, á 1 hora da tarde para Buenos Aires, com escalas.

LLOYD BRASILEIRO — AVENIDA CENTRAL 2, 4 e 6

ANNUNCIOS

RODA DA FORTUNA

DERAM HONTEM

Antigo	076	Pavão
Moderno	250	Gallo
Rio	072	Porco
Salteado		Urso

C. I. Brasileira

N. 3546

15—9—911.

ESPERANÇA

567

Rio—15—9—911.

S. U. Popular do Brasil

405

Hoje, ás 8 horas.

A MINEIRA

644

Hoje, ás 7 horas

Palpite certo

Leiam o "Talisman" 530

OFFICINA DE PROTHESE DENTARIA

— DE —

F. STUMM

Praça Tiradentes n. 33

TELEPHONE N. 193

Dispondo de uma bem montada, executa todo e qualquer trabalho pelo systema Americano com perfeição e brevidade.

esse tu o quanto a musa canta...

Não se allega, prova-se

"A BANANOSE" é um alimento precioso, de extraordinario proveito para creanças, doentes, pessoas fracas, idosos, amas de leite, dyspepticos, neurasthenicos, etc. **Opinião competente** dos illustres Professores: Lobão, Carnet Bruno Lobo, Fernando Magalhães, etc. etc. Vende-se nas drogarias, armazens de comestiveis, etc., e no deposito, á rua Sete de Setembro, 96.

Electro-Therapia

BELLEZA E SAUDE

Por Mme. Barreto

DIPLOMADA PELA ACADEMIA DE PARIS

Tendo obtido os mais brilhantes resultados como provam os innumeros attestados de suas innumeras clientes, nas principaes capitaes dos Estados Unidos do Brasil, actualmente nesta Capital, attende á qualquer chamado em sua residencia. (Tratamento completo, pelos processos mais modernos sobre a esthetica das senhoras).

Massagens electricas e injecções hypodermicas com garantido exito, nas seguintes enfermidades: rheumatismo, gotta, obesidade, dyspepsia (dilatação do estomago), neurasthenia, nevralgias faciaes, sciatica e outras doenças da pelle (quéda do cabello), lymphatismo, doenças dos ossos das articulações, enfraquecimento geral, chlorose e anemia, destruição por completo dos pellos do rosto, pela "electrolise". Corrige qualquer defeito do nariz e das orelhas; desenvolvimento dos seios, assim como quaesquer alterações necessarias para o embellezamento das senhoras, tal qual como as ultimas creações da grande cirurgia parisiense. Tira signaes de bexiga, qualquer mancha, papada e rugas; tambem possue especificos contra a caspa, quéda do cabello. Decoloração e pintura para todas as côres, evitando fazel-as brancas. O unico que se póde lavar, sem que prejudique á côr e a saude. Trata cavalheiros para o que tem pessoa habilitada. Fornece seus preparados RUA SETE DE SETEMBRO N. 177, sobrado.

DA'-SE

Dinheiro sobre inventarios, quinhões e hypothecas de predios, a qualquer hora, na Joalheria "Salutar". Quitanda 63, com o sr. Bart.

? ? ESTERISINA ? ?

Para as senhoras casadas. Evita todo o perigo. Peçam bulas — A' venda nas boas pharmacias.

Aos padrinhos

Enxovaes para baptisados, em seda, nanzouck e outros tecidos, toucas de todas as qualidades, sapatinhos de setim: procurem no "Ao Paraizo das Andorinhas" — Grande sortimento e variedade: na Avenida Passos, 109.

Peçam catalogos especiaes.

Portuguez e Francez

Ensina-se [illegible] 192.

Commodos

Alugam-se tres excellentes commodos, sem mobilia, em casa de familia, com entrada independente, no melhor local de Santa Thereza, com bondes á porta; para informações, á rua da Candelaria n. 6, 1º andar. 204

Machinas registradoras de vendas

Os liquidatarios da firma Soares, Araujo & C., vendem pelo custo, na rua Theophilo Ottoni n. 35, sobrado, machinas de diversos modelos e tamanhos.

DENTISTA

463 RUA HADDOCK LOBO 463

Largo da Segunda-feira

E DEZONNE

todos os dias de 8 ás 9 horas. Trabalhos garantidos. Preços modicos.

IMPOTENCIA

Cura radical, em 25 dias, não influindo a edade. O unico que conhece o mysterio da vitalidade dos enfraquecidos é—M. Carvalho. Rua da Alfandega 160, moderno. 41181

DENTISTA

Chapas, 20$; cada dente 5$, obturações, restaurações, brigde e outros trabalhos a preços reduzidos. Tratamento efficaz das molestias da bocca. Nenhum apparelho é entregue sem que seja verificada a sua perfeita adaptação. Martins e Weimer, rua da Quitanda 56, 1º andar.

Sala para escriptorio

Aluga-se parte do 2º andar do predio da rua Visconde de Inhaúma 28, proprio para escriptorio commercial, visto ter armação.

Aluga-se

A casal serio ou pessoa do commercio, uma boa sala de frente na praia de Santa Luzia n. 158, andar terreo.

FABRICA CHANTECLER

de camisas, collarinhos e gravatas

Vendas por **atacado e a varejo** no deposito á **Rua da Carioca n. 57**

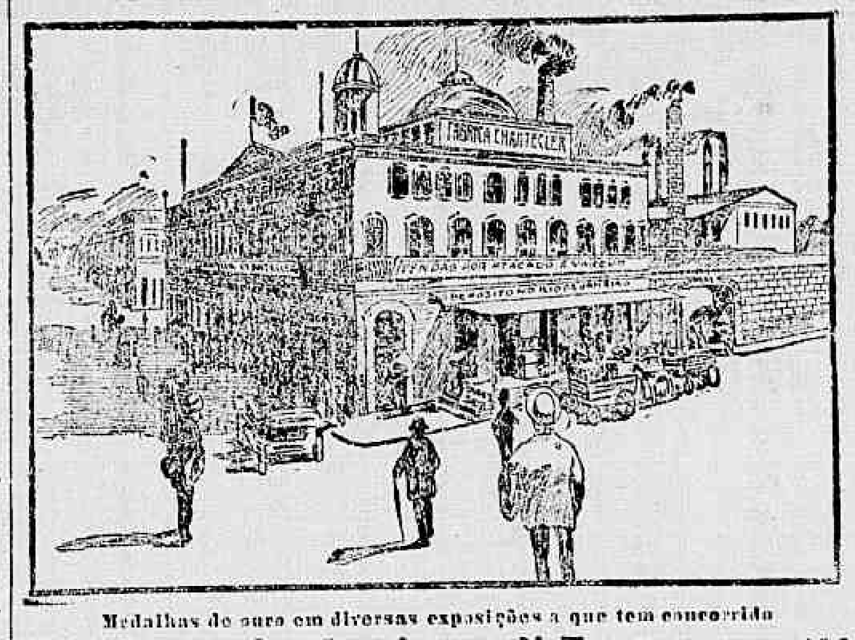

Medalhas de ouro em diversas exposições a que tem concorrido

57 Rua da Carioca 57 - Telephone 182

Casa que tem um Chantecler, á noite, illuminado no 1º andar

Casa de provada barateza e de provadissima seriedade

UMA VISITA QUE SE IMPÕE

CASAS FILIAES - 209, Rua de S. Christovão e em Cataguazes, no Estado de Minas Geraes

Preços correntes do varejo:

Ceroulas

Ceroulas de zephyr de côres a. . . . 1$400
Ceroulas de linho crú, fortissimas, a 1$500
Ceroulas de zephyr, sem gomma, 3 por 5$500, uma por. . . . . . . 2$000
Ceroulas de zephyr francez, uma . . 2$500
Ceroulas de cretone cordonet, 3 por 8$500, uma . . . . 3$000
Ceroulas portuguezas, cóz bordado, 3 por 8$500, uma. . . . . . . 3$000
Ceroulas beijes de zephyr portuguez, 3 por 11$, uma. . . . . . . 4$000
Ceroulas de mousseline finissimas, 3 por 15$, uma. . . . . . . 5$000
Ceroulas de puro linho, 3 por 17$, uma . . . . 6$000

Camisas

Camisas brancas, peito de mousseline, a . . . . 2$500
Camisas de linho crú, artigo fortissimo, a. . . . . . . 2$500
Camisas com peito atravessado, artigo de zephyr estrangeiro. . . . 3$000
Camisas de côres firmes, peito atravessado a. . . . . . . 3$500
Camisas com peito de linho, côres: lilaz, verde, etc. . . . . . . 3$500
Camisas de zephyr claro, em listas, a 4$500
Camisas com punhos, artigo de bom gosto a. . . . . . . 5$000
Camisas de zephyr inglez, em listas a. . . . . . . 5$000
Camisas de zephyr estrangeiro, artigo fino, para 5$300 e. . . . . . . 6$000
Camisas, acompanhando abotoaduras douradas a. . . . . . . 5$000

Collarinhos

Collarinhos de linho "Santos Dumont", ou duplos, 3 por 2$, um. $800
Collarinhos baixos virados, 3 por 2$, um. $700
Collarinhos de linho em pé, 3 por 1$500, um. $600
Punhos de linho, 3 pares por 2$900, um par. . . . . . . 1$000
Collarinhos de borracha e celluloide, 3 por 4$, um. . . . . . . 1$500
Protectores de celluloide para punhos, um par. . . . . . . 1$400
Temos um grande *stock* de punhos e collarinhos dos melhores fabricantes estrangeiros.

Colchas

Colchas grandes, de côres a. . . . . 3$000
Colchas para casal a. . . . . . . 4$500
Colchas brancas de fustão, para solteiro, a. . . . . . . 5$000
Colchas mercerizadas para solteiro a 11$000
Colchas de fustão de côr, para casal, a. . . . . . . 8$000
Colchas de fustão para casal (de côr), a. . . . . . . 10$000
Colchas de fustão branco para casal (superior), a . . . . 8$000
Colchas mercerisadas, para solteiro, a 15$000
Colchas de fustão de côr, o que ha de mais rico, a. . . . . . . 20$000

Camisas de meia

Camisas de meia para rapaz, 3 por 2$, uma. $700
Camisas de meia para rapaz a. . . $500
Camisas de meia para homem a. . . $800
Camisas de meia, côres lisas, côr de rosa, azul, etc., a. . . . . . . 1$200
Camisas de meia cruas, a. . . . . 1$300
Camisas de meia de diversas côres a 1$500 e. . . . . . . 2$000
Camisas de meia francezas, 3 por 5$, uma. . . . . . . 1$800

Meias para homens

Meias reclame, 3 pares por. . . . . 1$000
Meias rendadas, listadas, meia duzia por. . . . . . . 3$500
Meias finas, grande sortimento, para 1$000
Meias, artigo estrangeiro, 3 pares por 4$, par. . . . . . . 1$500
Meias, artigo superior, 3 pares por 5$, um par. . . . . . . 2$500

Meias para senhoras e creanças

Meias para senhoras, par por $500
Meias superiores, rendadas, 3 pares por 4$500, um par . . . . 1$600
Meias de côres lisas, 3 pares, por 2$800, um par por . . . . 1$000
Meias rendadas, 3 pares por 3$, um par . . . . 1$100
Meias para creanças, 3 pares por 1$400, um par $500
Meias rendadas, de côres lisas, 3 pares 2$, um par $700

Ternos para creanças

Ternos de 2 annos, desde . . . . . 2$500
Ternos de 3 annos a . . . . 3$800
Ternos de 4 annos a 4$, 5$ e. . . . 6$000
Ternos de 5 a 6 annos, artigo de méro réclame, a 5$500 e. . . . . . 6$000
Ternos de 7 a 8 annos, de 6$500 a. . 8$000
Ternos de 9 annos, 8$ e. . . . . . 9$000
Ternos de 10 e 11 annos a . . . . . 10$000

Lençóes

Lençóes de cretonne inglez para solteiro a. . . . . . . 2$500
Lençóes de cretonne inglez a 4$ e . . . 4$500
Lençóes de cretonne inglez para casal a. . . . . . . 5$000
Lençóes de cretonne inglez [illegible] 2$800

Fronhas

Fronhas de cretonne inglez (made in England), uma por. . . . . . . [illegible]
Fronhas de cretonne, bordadas [illegible]
Fronhas para almofadas [illegible]
Fronhas bordadas [illegible]

Camisas para senhoras

Camisas de morim superior, 3 por. . 5$500
Camisas de morim, artigo de boa qualidade, 3 por . . . . 7$500
Camisas, artigo finissimo, 3 por . . 13$500

Corpinhos para senhoras

Corpinho de boa qualidade, 3 por . . 4$500
Corpinho, artigo superior, 3 por . . . 6$500
Corpinho finissimo, com mol-mol bordado, 3 por . . . . 10$000

Morins

Morins, meia peça por . . . . 3$500
Morim marca "Fabrica Chantecler", peça, por . . . . 4$500
Morim cambraia francez, meia peça. 7$000
Morim "Presidente", legitimo, meia peça. . . . . . . 7$000
Morim superior, 20 metros. . . . . 7$500
Morim "Presidente", peça inteira. . 12$000
Morim cambraia francez, peça com 20 metros, por. . . . . . . 12$000
Morim francez enfestado, "Non Pareille", com 20 metros. . . . . . . 12$000
Morim inglez "Made in England", peça com 20 metros . . . . 18$000
Morim para noiva, artigo finissimo, peça com 20 metros . . . . 19$000

Cretonne Inglez

Cretonne inglez "Very Good", para lençól de solteiro a . . . . 1$300
Cretonne inglez "All Right", para lençól de casal, a. . . . . . . 2$000
Cretonne inglez larguissimo, "Day and Night" a. . . . . . . 2$500

Pannos para mesa

Pannos para mesa, com 2 metros e meio, por . . . . 5$000
Pannos para mesa, desenho e bom gosto, com 2 1/2 metros . . . . . . 5$500
Pannos para mesa, padronagem bellissima, idem idem. . . . . . . 6$500
Pannos para mesa, desenho "chic", côres firmes, com 2 metros e meio 8$000
Atoalhados de linho adamascado, para mesa, metro . . . . 3$000
Atoalhado de linho crú, metro. . . . 2$200
Toalhas para mesa, com 2.50, por. . 6$500

Algodãosinho ou americano

Algodãosinho, peça com 10 metros por. . . . . . . 3$500
Algodãosinho, peça com 10 metros, por. . . . . . . 4$500
Algodãosinho superior, peça por. . . 6$500
Algodãosinho americano, enfestado, para lençóes, peça. . . . . . . 10$000
Algodãosinho americano, enfestado, peça com 10 metros . . . . 12$000
Algodãosinho enfestado, para lençóes para casal, peça . . . . 14$500

Guardanapos

Guardanapos para chá, artigo superior, duzia. . . . . . . 1$800
Guardanapos grandes, meia duzia por 3$500
Guardanapos de linho crú, duzia por. 8$000
Guardanapos de linho adamascado, 60/60, duzia. . . . . . . 8$000

Toalhas para banho

Toalhas para banho, brancas e de côres, artigo bom, uma . . . . . . 1$900
Toalhas para banho, artigo francez, uma . . . . 2$500
Toalhas para banho, grandes, uma. . 3$500
Toalhas para banho, qualidades finissimas, uma . . . . 5$500
Toalhas para banho, de côres, artigo superior, 6$ e . . . . 7$000
Toalhas hygienicas, com um suspensorio, meia duzia . . . . 4$500

Toalhas para rosto

Toalhas para rosto, 3 por . . . . . . 1$500
Toalhas para rosto, alvejadas, 3 por. 1$700
Toalhas felpudas, brancas, uma por. 1$000
Toalhas felpudas, de côres, 3 por 7$, uma par. . . . . . . 2$500
Toalhas felpudas, de côres, artigo superior, 3 por. . . . . . . 8$000

Saias para senhoras

Saias brancas rendadas, para senhoras, uma. . . . . . . 4$000
Saias brancas superiores, uma por. . 5$500
Saias brancas rendadas, finissimas, uma por . . . . 8$000

Camisas de dormir para homens

Camisas de dormir, uma por . . . . 4$000
Camisas de dormir superiores, uma . 4$500
Camisas de dormir de para mousseline franceza, uma. . . . . . . 6$000

Lenços

Lenços proprios para collegiaes, meia duzia . . . . 1$200
Lenços com letra, reclamo, meia duzia . . . . 1$800
Lenços superiores, meia duzia por. . 2$000
Lenços de meio linho, meia duzia 2$300 e . . . . 3$000
Lenços meio linho, artigo bom, meia duzia por . . . . 5$500
Lenços de côres moderníssimos, meia duzia por . . . . 3$000
Lenços de linho, superiores, meia duzia por . . . . 6$000
Lenços de setineta, 5$800, [illegible] 1$000
Lenços de seda, brancos e de côres, a 2$500

Gravatas

Gravatas de todos os feitios e para todos os gostos, a começar de $500 até . . . . 5$000

AVISO - Qualquer mercadoria será trocada ou devolvida a importancia, caso não satisfaça ao comprador.

A nossa fabrica está acima de todas e abaixo de nenhuma.

Attenção!!! 57, RUA DA CARIOCA, 57

Salgado Irmão

COMPANHIA NACIONAL DE Armazens Geraes

Capital Rs. 1.000:000$000

Escriptorio — Rua General Camara n. 33 — 1º andar

Telephone n. 1139

Armazens

R. Acre ns. 41, 43, 45, 47, 49, 51

Telephone n. 3.930

Armazenamento e Warrantagem de mercadorias em geral

Ensaque, rebeneficio e catação de café em machinas especiaes

Adiantamentos

de quaesquer quantias para **despachos na Alfandega,** redespachos e fretes sobre mercadorias destinadas aos seus armazens.

Os WARRANTS da Companhia Nacional de Armazens Geraes são descontados em todos os Bancos desta praça.

Veja-se a Tarifa Geral

Explicações e informações no escriptorio central, com o Director Gerente

GENES PERES

Leilão de penhores

Em 22 de Setembro

L. GONTHIER & C.

HENRY & ARMANDO, successores

Casa fundada em 1867

45 Rua Luiz de Camões 47

Os Srs. mutuarios podem reformar ou resgatar as suas cautelas até a vespera desse dia.

Aproveitem

Aluga-se uma porta no melhor ponto da rua da Carioca. Para informações na ourivesaria da rua Tiradentes n. 12.

Acção entre amigos

Annexa á loteria da Capital que se extrair no dia 16 de setembro de 1911. Um bello relogio de ouro para senhora com perola e diamantes, fica transferido para o dia 30 de setembro de 1911.

CORTES A 3$000!!!

Em cassas de côres estampadas (oito metros), só para fazer reclame.

"Ao Paraiso das Andorinhas".

AVENIDA PASSOS, 109

Ourives

Precisa-se de um para o interior, que conheça bem o trabalho e cravação. Exigem-se boas referencias. Para tratar rua do Ouvidor 98.

Acção entre amigos

A de uma corrente de ouro que devia extrair-se no dia 16 do corrente, está transferida para o dia 14 de outubro do corrente anno.

COLCHAS PARA CASAL!!

A 3$000!!! (em côres, é só na casa Barateira "Ao Paraiso das Andorinhas".

AVENIDA PASSOS, 109

Moveis

Vende-se uma mobilia, guarda roupa, lavatorio, cama, mesa elastica e 6 cadeiras, tudo quasi novo; para ver e tratar á rua Theophilo Ottoni 34, 1º andar, com o sr. Santiago.

MOLESTIAS DOS PULMÕES,

Bronchite, tuberculose, hemoptyse asthma, etc. Dr. Alberto Friedmann. Alfandega 55, de 1 ás 3.

Copacabana

Aluga-se uma casa quasi nova, com luz electrica, á rua Floriano Peixoto fundo do predio n. 18, entrada independente. Preço 115$ mensal; trata-se na rua Nossa Senhora de Copacabana n. 815 armazem. Chaves na mesma.

Calçado Rocha — S. Paulo

Ultima palavra para collegiaes

114 — RUA MARECHAL FLORIANO — 114

Piano

Vende-se um novo, formato grande, á rua Dias da Cruz 113, Meyer, das 7 da manhã ás 12 e 4 da tarde em deante.

Pirapetininga

DECLARAÇÃO

José Ribeiro Pinto deseja ter noticias de Antonio Rangel Junior ou por carta para o inventario de sua mulher"

Livramento Baião do Barro, Estado do Rio de Janeiro.

[illegible] o registro dos creditos de 50:000$000 e

Consultorio Scientifico de Belleza

Extirpação radical de pennugens no rosto, manchas, sardas e de qualquer defeito na pelle; pinta os cabellos com perfeição, trabalhos scientificos modernos, por meio de massagens manuaes e electricas. Possue um preparado que faz desapparecer completamente as espinhas, restituindo a importancia de seu custo si o resultado não fôr satisfactorio.

Rua Frei Caneca n. 3, sobrado

Leilão de Penhores

Em 19 do corrente

Guimarães & Sansevorino

Travessa do Theatro 5—E

Rua Luiz de Camões n. 1-A

Das cautellas vencidas

Podendo ser reformadas ou resgatadas até a VESPERA do leilão.

Fazenda para crear

Compra-se uma de comprimento regular, situada, com preferencia, na E. F. C. B., perto de uma estação e na porta de uma cidade. Escrever a F. R., estação de Oliveira Bulhões, E. F. C. B., Estado do Rio.

ENXOVAES PARA BAPTISADOS!!

A começar em 12$500 com todas as peças do dia. Especialidade da Casa. Peçam catalogos especiaes. "Ao Paraiso das Andorinhas".

AVENIDA PASSOS, 109

OS PEQUENOS ANNUNCIOS

de ALUGA-SE, VENDE-SE e PRECISA-SE não excedendo de tres linhas, custam no "Correio da Manhã" 200 réis, por tres vezes

Empregados

ALUGA-SE uma boa ama de leite, de 8 mezes; trata-se na praça Martim Affonso n. 11, Nictheroy, em frente ás barcas. 221

PRECISA-SE de uma criada para todo o serviço de pequena familia; paga-se 30$000 na rua H. Lobo n. 73.

PRECISA-SE de uma cozinheira para o trivial e para lavar alguma roupa; na rua Visconde de Santa Izabel n. 14, moderno. 535

PRECISA-SE de officiaes electricistas, que sejam habilitados; quem não estiver em condições será despedido; apresentar-se na rua dos Ourives n. 40, sobrado.

[illegible]

PRECISA-SE de uma senhora de meia edade, branca ou de côr, para cozinhar e lavar para pequena familia, dormindo em casa dos patrões e dando referencias de sua conducta. Dirigir-se á rua Ernesto de Souza n. 25, Andarahy Grande. 504

[illegible]

PRECISA-SE de um cozedor para machina Black: na fabrica á rua General Pedra, 423, novo.

[illegible]

PRECISA-SE alugar uma cozinheira ou uma sesca para casa de uma familia pequena na rua Barão de Iguatemy 101.

[illegible]

PRECISA-SE de um ajudante de alfaiate; na rua Sete de Setembro n. 100, sobrado.

PRECISA-SE de carpinteiros; na rua da Lapa n. 42. 243

PRECISA-SE de boas saieiras e corpinheiras, paga-se bem; na rua dos Andradas n. 59, canto da rua da Alfandega. 216

PRECISA-SE de bons officiaes alfaiates, para costura de senhora; na rua do Hospicio n. 103, sobrado. 214

PRECISA-SE de uma rapariga para todo o serviço, em casa de um casal, paga-se 20$ ou 25$; na avenida Gomes Freire n. 67, sobrado. 218

[illegible]

Casas, commodos e terrenos

ALUGA-SE um commodo de frente, com duas janellas, a moços do commercio ou pessoa só; na rua Almirante Tamandaré n. 46, Cattete, proximo aos banhos de mar. 507

ALUGA-SE uma sala para moços solteiros; na rua de Souza Barros n. 206; trata-se no numero 208, estação do Engenho Novo. 511

ALUGA-SE á rua Figueira de Mello n. 316, um quarto para um casal, preço 35$, com direito á casa toda. 510

[illegible]

ALUGA-SE para pequena familia, a casa 11 da avenida da rua de S. Christovão n. 500; a chave está na mesma e trata-se na rua do Riachuelo n. 152. 461

ALUGA-SE em casa de casal sem filhos, um amplo quarto, com janellas, gaz, banheiro e entrada independente, preço 50$; na rua do Cattete n. 204, sobrado. 481

ALUGA-SE o sobrado da rua Visconde de Itaúna n. 83, com dois quartos, duas salas, cozinha, copa e mais dependencias; as chaves estão na officina, em baixo. 1733

ALUGA-SE por Rs. 160.000 mensaes, uma boa casa, esquina da rua Dona Luiza (Candido Mendes) e travessa Alie. 36 Gloria; a chave está na rua Dona Luiza 145; trata-se na rua 7 de Setembro 41, sobrado. 390

ALUGA-SE em casa de familia, a cavalheiro de tratamento, ou a casal sem filhos, uma sala e um quarto; na rua Silveira Martins; informa-se no Cattete n. 1. 359

ALUGA-SE a moços solteiros, um magnifico commodo, por 95$, com banheiro; na rua da Misericordia n. 938. 358

ALUGA-SE um quarto independente, a moços do commercio; na rua General Camara n. 113, 2º andar. 480

ALUGA-SE uma boa sala com um quarto, perto dos banhos de mar; na rua Dr. Corrêa Dutra n. 25, Cattete. 293

ALUGA-SE uma boa sala de frente, em casa de familia, a moços de respeito; na rua do Mattoso n. 121. 399

[illegible]

ALUGAM-SE quartos confortaveis a pessoas de tratamento; na rua Visconde do Rio Branco n. 31. 606

ALUGA-SE um sobrado, com 4 quartos, 2 salas, cozinha e grande quintal á rua D. Carlos, 103.

[illegible]

ALUGA-SE a casa sita á rua Domingos Ferreira n. [illegible]; a chave no armazem da rua de Nossa Senhora de Copacabana n. 817. 302

[illegible]

ALUGA-SE por 160$000 a casa da Rua Visconde de Figueiredo 75, com bons commodos, as chaves de fronte.

[illegible]

ALUGA-SE por 250$000 mensaes uma boa casa com dois pavimentos, tendo duas salas, sete quartos copa, cosinha, quarto com chuveiro, tanque, quintal, etc; na rua St. Christina n. 17; está aberta, trata-se na Avenida Central n. 50 sobrado.

[illegible]

ALUGA-SE o 1º andar do largo da Carioca n. 6, proprio para escriptorio ou modista; trata-se na loja. 430

ALUGAM-SE ou vendem-se duas esplendidas casas com seis quartos cada uma, bom banheiro, illuminadas a luz electrica, jardim e todas as commodidades para familia; bella vista, perto dos banhos de mar, bondes de Icarahy e Cantareira á porta; rua Passo da Patria ns. 28 e 28-A; trata-se no n. 28, aluguel 150$000 mensaes.

ALUGAM-SE os baixos do predio da rua de S. Carlos n. 50, com grandes e excellentes accommodações. 303

ALUGA-SE a casa sita á rua Fonquim Werneck n. 19; as chaves estão no armazem da rua de Nossa Senhora de Copacabana n. 817.

[illegible]

ALUGA-SE uma sala de frente, independente, em casa de familia; na rua da Lapa n. 42. 243

ALUGAM-SE bons commodos; na rua do Lavradio n. 155, com Avelino. 237

ALUGA-SE na rua da Saude n. 107, um 1º andar, com duas salas e um quarto, aluguel, 75$000. 235

ALUGA-SE um sobrado, proprio para casal ou pequena familia; na rua Sergipe n. 111, onde se trata. 238

ALUGA-SE por 92$, o commodo da rua de São Pedro n. 278. 220

ALUGA-SE um bom porão com tres quartos e tres salas, sendo uma sala e dois quartos, assoalhados; na rua de S. Christovão n. 298, quer-se pessoas sérias.

ALUGAM-SE uma sala e alcova, a um casal, em casa de um só casal, a casa tem um grande quintal e abundancia de agua; na rua Polyxena n. 39, Botafogo. 181

ALUGA-SE por 160$ o predio da rua Dr. Rodrigues dos Santos 47; as chaves estão por favor na casa n. 39, e trata-se na rua da Quitanda n. 56. 259

ALUGA-SE uma boa sala de frente; na rua do Rezende n. 137, a moços ou a casal sem filhos. 240

ALUGA-SE um bom quarto, uma sala, juntos ou separados; na rua da Lapa, em casa de familia; trata-se na praia da Lapa n. 74. 271

PRECISA-SE comprar com a maxima urgencia um predio que tenha 2 salas, 4 quartos, cozinha, quintal, etc., em condições hygienicas, até 6:000$ perto de trem ou bondes; trata-se na rua de S. Luiz Gonzaga n. 39, padaria. Não se admittem intermediarios. 468

PRECISA-SE de um terreno que tenha 10 metros até 1:500$ a 2:000$, mais ou menos, perto da estação do Meyer para baixo. Carta a Silva, á rua Archias Cordeiro n. 248. 1249

PRECISA-SE de um primeiro andar assobradado, com duas salas e dois ou tres quartos e mais dependencias; ruas do Senado, Riachuelo, Rezende, Invalidos ou centro — até 200$. Carta nesta redacção a A. M.

[illegible]

VENDE-SE o chalet da rua José Bonifacio n. 147, com portão e gradil de ferro, excellentes commodos para familia regular e todos os requisitos da hygiene; tem magnifica cozinha, com mesa e pia de marmore, bom fogão, abundancia d'agua, gaz, banheiro, tanque de lavagem e bem tratado pomar; trata-se na mesma. 431

VENDE-SE por 30:000$ um terreno com frente para a rua do Governo e frente para a rua D. Leocadia, no Realengo, medindo 86 ms. em cada frente e 135 metros de fundos, todo plantado de arvores fructiferas, constituindo esplendida chacara; informa-se na rua do Governo n. 16, venda, ou com o major Salustiano de Barros, á rua da Constituição n. 2, sobrado. 506

[illegible]

VENDE-SE a importante Villa Augusta, á rua da Parahyba 23; tratar-se com o primeiro tenente Alvaro de Oliveira.

[illegible]

VENDE-SE um chalet com duas salas, tres quartos e cozinha, com porão habitavel, na Muda da Tijuca; informações com o proprietario, na rua do Carmo n. 63, sobrado, das 10 ao meio-dia. 1324

VENDEM-SE dois predios e respectivos terrenos, sitos á rua Teixeira Pinto ns. 126 e 128 (Encantado), juntos, o minimo preço 8:000$ e separados, 4:500$ cada um; e um dito de primeira ordem, n. 130, sito á mesma rua, pelo minimo preço de 7:500$; para tratar com a proprietaria, na travessa da Soledade n. 21 (Mattoso), até ás 9 horas da manhã e das 5 em deante. 1359

VENDE-SE por 8:500$ a casa da travessa Moreira n. 1, Engenho Novo, tem quatro quartos, tres salas, etc., grande terreno nos fundos e está optimamente situada para negocio. Não se admittem intermediarios; para ver e tratar na mesma. 1050

VENDE-SE um predio á rua Lucidio Lago (Meyer), por 10:000$, com 12 ms. de frente por 43 ms. fundos, com quatro quartos, duas salas, despensa, cozinha e mais dependencias, com duas entradas, o terreno com arvores fructiferas; trata-se com Mourão, á rua do Rosario n. 161, de 1 ás 4, ou á rua Souza Franco n. 47, moderno, Villa Isabel. 201

VENDEM-SE duas casinhas, em Bomsucesso, rua da Regeneração n. 48, preço 3:500$, livre e desembaraçadas, alugadas por 60$ as duas; não se acceitam intermediarios. 373

VENDEM-SE dois lotes de terrenos, medindo 11 ms. de frente por 11 ms. de fundos e 50 ms. de comprido cada um, na estação do Meyer, rua Lopes da Cruz ns. 31 e 33; trata-se na rua Miguel de Frias n. 43, casa 2.

[illegible]

VENDE-SE na rua do Uruguay no local em que se está construindo uma grande area de terreno que só se presta a construcção de 24 casas de 6 m. de frente.

O terreno mede de frente 22 metros por 70 metros de frente a fundo procurar informar-se com Affonso Henrique no terreno lot 26—na mesma rua Uruguay.

[illegible]

VENDEM-SE lotes de magnificos terrenos, á rua do Uruguay ns. 24, 26 e 68, com 18 X 50; tratar nos mesmo.

[illegible]

VENDE-SE barato um predio no centro da cidade, com 4 quartos, 2 salas, cozinha, quintal com todas as condições hygienicas. Trata-se com o sr. Moraes Junior, á rua do Rosario n. 120, sobrado. Esquina da Avenida. 347

VENDE-SE um bom terreno á rua Muratory, com 19 metros de frente. Rua da Alfandega, 56, Britto.

VENDE-SE, por 25:000$, um bom predio, centro terreno, e accommodações para familia de tratamento; á rua Uruguay. Alfandega, 56.

VENDE-SE uma boa quitanda, bem sortida, fazendo muito negocio e por preço razoavel. O motivo é o dono não poder estar á testa. Para informações á rua da Lapa n. 67 ou Mattoso n. [illegible]

[illegible]

VENDE-SE um terreno, sito á rua Visconde de S. Vicente, 74, em Villa Isabel e freguezia de S. Francisco Xavier, medindo 8m,80 de frente e egual largura, nos fundos e 88 metros de extensão, confinando por ambos os lados com terrenos da Companhia Architectonica; para tratar na avenida Central n. 50, 1º andar. 307

VENDEM-SE magnificos lotes de terrenos, em prestações e á vista, fazem-se construcções de predios e reconstrucções, na estação de Anchieta E. F. Central; trata-se no mesmo logar, com o sr. Luiz Costa, aos domingos e quartas-feiras.

VENDEM-SE e compram-se predios e terrenos. Trata-se com Luiz Costa. Rua do Hospicio n. 144.

VENDE-SE uma casa por 3:500$, com 2 salas, 2 quartos e cozinha, na E. de Santa Cruz; para informações na rua Goyaz n. 414 (Quintino), E. da Piedade. 286

VENDEM-SE lotes de terrenos proprios e promptos para edificar, com 11X50, na villa de Santo Antonio, muito proximo da estação do Campo Grande, com agua encanada, bondes á porta e ruas calçadas. O pagamento é feito em prestações mensaes de 5 % sobre o valor do terreno. Os preços são muito reduzidos e a construcção é livre; trata-se no proprio local com Macedo, todos os dias das 10 horas da manhã ás 2 da tarde e aos domingos das 8 ás 11.

VENDEM-SE as seguintes propriedades e por preços razoaveis; trata-se na rua da Alfandega n. [illegible], sobrado, com Figueiredo, de 1 ás 6:

Predio apalacetado e assobradado, com excellentes accommodações, lindo jardim na frente e lados, com duas entradas e grande pomar nos fundos, na rua Senador Octaviano.

Dito assobradado, com boas salas, quartos, quintal, etc., da rua Corrêa Dutra.

Dito de dois pavimentos, com excellentes salas e espaçosos quartos com janellas, lindo terraço na frente, duas entradas independentes [illegible]

[illegible]

Diversos

[illegible]

COMPOSITORES. Precisa-se de um official; Papelaria Modelo; rua Visconde de Inhauma n. 84.

COMPRA-SE uma casa até 4:000$, para casal, Estacio, Catumby para baixo. Cartas na caixa do Correio n. 183.

Comprem só roupas brancas «Coelho» são as queridas de todos; fabrica R. Harmonia 41 e 43.

COMPRA-SE uma casa nova ou velha, da estação do Sampaio para a cidade, terrea, de quatro quartos para cima, e com pequeno jardim na frente; trata-se na rua do Ouvidor n. 68, sobrado, escriptorio n. 3. Não se acceitam intermediarios.

COMPRAM-SE quadros a oleo, objectos raros e moveis antigos; quem tiver para vender dirija-se ao sr. Teixeira, á rua Marechal Floriano n. 38, loja.

[illegible]

DIARRHÉA DAS CREANÇAS — Cura-se com o Dyarrhal do Dr. Nobey.

[illegible]

Custem só camisas e ceroulas «Coelho» sempre na porta; fabrica R. Harmonia 41 e 43.

[illegible]

LARANJA, vidro, areia, e outras fructas, compra-se qualquer porção na Rua D. Manoel 33.

[illegible]

Marca «Coelho» são as melhores roupas brancas; fabrica R. Harmonia 41 e 43.

MOVEIS. Compra-se qualquer quantidade, paga-se bem; na Intermediaria; rua do Cattete [illegible], telephone [illegible].

MOLESTIAS DA PELLE, SYPHILIS, ETC. — Dr. Mendes Tavares, *membro da Academia Nacional de Medicina, assistente, durante longos annos, do eminente professor* GABISO *e seu successor na direcção do Hospital dos Lazaros.* Tratamento das molestias da pelle, pelos mais aperfeiçoados processos, inclusive a *electricidade*. Uruguayana 129, das 11 á 1 hora.

NAS officinas da casa Colombo, á rua Visconde Rio Branco n. 37, precisa-se de costureiras e aprendizes para roupas de brim de meninos e de homens.

NA Pensão Familiar Colombo, praça José de Alencar n. 14, Cattete, alugam-se sala de frente mobilada e quartos a preços modicos.

Não é farofa, as melhores roupas brancas são marca «Coelho» fabrica R. Harmonia 41 e 43.

OS chapéos Chili e Panamá, quando sujos devem ficar limpos com a "Agua Magica", que dá excellente resultado e não custa. Um vidro para 12 chapéos. 66, rua Uruguayana. Preço 2$000. 5011

OCULOS e pince-nez de ouro, prata, folheados a ouro, nickel, metal, etc., desde 1$500; 30, rua da [illegible]. Casa [illegible]. 357

OVOS DE FINISSIMAS RAÇAS — Acceitam-se encommendas de ovos garantidos puros das seguintes raças, importadas dos mais afamados criadores europeus: Orpington preto branco e [illegible] dos medicos da Europa e Estados Unidos. Premiados: Plymouth Rock pedrez, branco e camarão; Cochinchina preta, etc. Exposição permanente de reproductores: "Leste Basse Cour", 36, rua Dr. Mattos Rodrigues (antiga Leste), Rio Comprido. *Os ovos claros serão trocados ou devolvida a importancia.*

[illegible]

Precisa-se vender camisas e ceroulas «Coelho» são as melhores; fabrica R. Harmonia 41 e 43.

[illegible]

PRECISA-SE de dinheiro, compra-se o Talisman e outras pedras com palpites certeiros.

[illegible]

Quem compra roupas brancas (Coelho) são as que andam na moda; fabrica R. Harmonia 41 e 43.

Quem quer roupas brancas (Coelho) são as marcas «Coelho» R. Harmonia 41 e 43.

[illegible]

SÉRIA LIQUIDAÇÃO NA MAISON ROUGE

RUA DO THEATRO 37 **TELEPHONE 688**

Os proprietarios deste já muito conceituado estabelecimento têm a elevada honra de participar aos seus bons freguezes e ás Exmas. familias que, dispondo de grande e muito variado stock de **Fazendas, Modas, Armarinho e Confecções**, e tendo em breve grandes reformas no predio, approximação de balanço annual e mudança de estação, iniciaram a GRANDE VENDA DE LIQUIDAÇÃO, com enormes abatimentos em todos os artigos, os quaes estamos vendendo por preços limitadissimos, offerecendo-lhes boa occasião de fazerem suas compras, pois que trata-se de VENDA REAL para saldar os artigos fim de estação e desoccupação dos armazens para obras.

COM UMA VISITA A "LA MAISON ROUGE" SE CERTIFICARÃO DA SERIEDADE DESTA LIQUIDASÃO

Pinto Ribeiro & C. **37 - Rua do Theatro - 37**

LOBERTO BUZZONE & C., fabrica de chapeos de sol. Importação e exportação. Rua da Carioca n. 42.

SELLOS de collecção, vendem-se e compram-se na rua Sete de Setembro n. 53, "Charutaria Gomes".

Senhoras, homens e creanças usem só roupas brancas marca «Coelho» R. Harmonia 41 e 43.

TRASPASSA-SE uma casa bem no centro da cidade, bem montada e serve para qualquer negocio; trata-se na rua da Assembléa n. 123. 537

TRASPASSA-SE um armazem de seccos e molhados, livre e desembargado; informações em Cascadura, na rua da Estação n. 130. 477

TRASPASSA-SE, livre e desembaraçado, um armazem de seccos e molhados, no bairro do Catete, tendo boas accommodações para familia e vantajoso contrato; informa-se por especial favor em casa dos srs. Santos & Pereira, á rua do Mercado n. 8-A. 363

TRASPASSA-SE a loja da rua da Carioca numero 16, junto ao botequim, com fazendas ou sem ellas; informa-se com o dono, sr. Monteiro.

TRASPASSA-SE um botequim; na rua da Estação n. 40, na estação de D. Clara. 210

Usem camisas e ceroulas marca «Coelho», são as invejaveis, fabrica R. Harmonia 41 e 43.

UM extraordinario brilho nas unhas obterá quem fizer uso do "Unholino". Não desapparece o brilho nem depois de lavar as mãos por muitas vezes. Não irrita a pelle, como acontece á maioria dos preparados para este fim. Applicação facilima e resultado rapido. Vidro 1$500. A' venda na perfumaria A Garrafa Grande, rua Uruguayana n. 66.

Usae «Coelho» em que? nas roupas brancas, sempre são as melhores, R. Harmonia 41 e 43.

VENDE-SE tela de arame a 400 réis o metro; rua Sete de Setembro n. 199.

VENDEM-SE duas camas de solteiro, duas caixas de viagem, uma carabina Winchester um armario italiano, com oito boxes, tudo em perfeito estado; ver e tratar á rua da Misericordia n. 6, sobrado. 1773

VENDE-SE brilhantina para acastanhar o cabello branco, a 3$, e pinta-se o cabello de preto, castanho ou louro, e vendem-se Loções para o embellezamento do rosto. Fazem-se massagens; rua da Misericordia n. 6, 1º andar, mme. Carmen. 3189

VENDE-SE BARATISSIMO — Na casa "Tempo é dinheiro" especiaes colchões de crina e linho superior — Rua Marechal Floriano 229—Telephone 767 Villa — O. R. Cunha & Comp.

VENDE-SE, junto ou separado, banco, tornos e ferramenta de carpinteiro; na rua da Quitanda n. 46. 550

VENDE-SE um bom piano Pleyel, perfeito, por preço modico; na rua Silva Jardim, antiga travessa da Barreira, n. 23. 559

VENDE-SE por 1:200$ um magnifico, quasi novo, pequeno automovel; tratar com o sr. Carmo, rua do Rosario n. 69, sobrado, das 12 ás 4.

VENDEM-SE bonitos cachorrinhos felpudos, de raça pequena, não crescem; rua Christovão Colombo n. 144 — Catete. 519

VENDE-SE um piano de conhecido fabricante allemão, por 950$; na rua dos Ourives n. 9, loja.

VENDE-SE uma quitanda e carvoaria, livre e desembaraçada; a casa presta-se para outro negocio qualquer, querendo, devido ao predio ser novo e para um aluguel diminuto; o motivo é o dono não poder estar á testa do negocio; na rua Dr. Carmo Netto n. 244, antiga D. Feliciana, quasi esquina da avenida Salvador de Sá. 553

VENDE-SE a 400 réis o Talisman jornal diario de palpites certos.

VENDE-SE um dormitorio de peroba, seis peças, novo, por 350$; na rua Vinte e Quatro de Maio n. 505, estação do Sampaio. 538

VENDE-SE uma bicycleta nova, com todos os pertences, por preço modico; na rua do Cattete n. 110, sobrado.

VENDE-SE um piano de bom autor e bem conservado, preço modico, é para desoccupar logar; rua dos Arcos n. 44, sobrado. 512

VENDE-SE uma cabra boa de leite, com cria de poucos dias; rua João Rodrigues n. 77, S. Francisco. 509

VENDE-SE a 8$ a duzia de ovos de gallinhas de raça ingleza Plymouth, podendo ser vistas, na travessa S. Salvador n. 22. 430

VENDE-SE um bom piano; na rua Sergipe 21, Meyer. 493

VENDEM-SE seis janellas de chrystal de rocha; com Fonseca, Ouvidor n. 108, das 11 ás 3 1/2. 436

VENDE-SE — Curso medico ou dentario — Uma biblioteca de Berdal e duas physiologias Hedon e Testut, muito barato; rua do Hospicio 153, loja, em Paixão. 435

Vendem-se roupas brancas marca «Coelho», são as mais bem feitas, R. Harmonia 41 e 43.

VENDE-SE um armazem de seccos e molhados, fazendo regular negocio, com accommodações para familia, casa de esquina e em bom ponto, á rua D. Clara n. 30; o motivo da venda é porque o dono se retira para a Europa; com seis annos de contrato; informações com o sr. Oliveira, na rua Larga 130, Casa Atalaia. 494

VENDE-SE a 3$500 cada um, superior queijo do reino, afamado; na A' Copa do Commercio, Rosario 135. 90

VENDE-SE a 4$ o kilo dos deliciosos biscoitos de chocolate e ovo; na A' Copa do Commercio, Rosario 135.

VENDEM-SE duas vitrinas fixas, de um vidro, e portas de aço com gelozias, como armação, vitrinas de lado toldos, balcões e outras armações, junto ou separado, como copa de centro com geleira, balcões com marmore, estantes para fructas, vitrina redonda, de centro, e mais artigos; Hospicio 189. 1473

VENDE-SE a 1$500 o kilo de pecegada e bananada, feita particularmente em Therezopolis; na A' Copa do Commercio, á rua do Rosario 135. 99

VENDE-SE a 2$000 o kilo de finos biscoitos Maria; na A' Copa do Commercio, Rosario n. 135. 131

VENDE-SE injecção Macedo, cura radical das gonorrheas; na rua do Hospicio n. 9. Bragança Cid. 6543

VENDE-SE a 3$500 o kilo de finissima manteiga Mineira, fabricada de puro leite de Minas; na A' Copa do Commercio, á rua do Rosario n. 135. 58

VENDE-SE a 4$ a garrafa com vinho Lagrima Moscatel, de 1868; na A' Copa do Commercio, á rua do Rosario n. 135. 87

VENDEM-SE, no Instituto Electrico, á rua da Assembléa 43, sobrado, os Accumuladores Odicos, que facilitam ganhar dinheiro e ser feliz em tudo. O de n. 5 é para amor. O de n. 6 é para negocio. Cada um custa 35$000. Livro de Occultismo Pratico ou Feiticaria Scientifica, 10$000 64

VENDE-SE torneadas para cadeiras jaguncas, grupo 18$000; na travessa da Relação n. 40.

VENDEM-SE, de particular, duas superiores vaccas, sendo uma raça Jersey, com cria de tres dias, e da segunda barriga; outra tourina, da primeira barriga, teve a cria ha dois mezes, actualmente não tem cria; e uma vitella de superior raça. Preço em conta, na rua Haddock Lobo, 293

VENDE-SE o Segredo do Cabello, transforma os cabellos carapinhados em bellos cabellos lisos ou corredios; Drogaria Berrini, Hospicio 24.

VENDEM-SE duas cachorras perdigueiras, uma dinamarqueza; rua Sete de Setembro n. 193, restaurante. 277

VENDEM-SE dois balcões estreitos, proprios para qualquer negocio; na rua Sete de Setembro n. 136, loja. 411

VENDE-SE torneados para cadeiras jagunças grupo 18$000; na travessa da Relação n. 40.

VENDE-SE uma boa carneira, para desoccupar logar, por 15$; na rua Goyaz n. 148, Encantado. 1496

VENDEM-SE, barato, diversos moveis; na ilha do Governador, praia da Engenhoca, casa do Salles. 1457

VENDE-SE um bom cavallo, marchador, manso e barato; Sampaio Vianna 36, para ver e tratar. 1428

VENDE-SE uma mobilia completa, para botequim, em perfeito estado, a preço modico; na rua do Riachuelo n. 192 (Bilheteria). 182

VENDE-SE por 350$ um bom piano francez, do autor H. Herz, rua Torres Sobrinho n. 57, Meyer. 161

VENDEM-SE, no mercado velho, materiaes de demolição, a saber: vigamentos, caibros, assoalhos, forros, barrotes, portões, portas, janellas, venezianas, portões de ferro e grades, telhas francezas, calha de cobre, cantaria, alvenaria, pedra brittada e escadas, por preços reduzidos; trata-se no mesmo. 21

VENDE-SE a 1$500 o kilo de laranjada e goiabada, feita especialmente em Therezopolis; na A' Copa do Commercio, Rosario 135. 97

VENDE-SE a 500 réis o pacote das deliciosas balas de ovo; na A' Copa do Commercio, rua do Rosario 135.

VENDE-SE a 1$ o kilo de Biscoitos Maria (partidos); na A' Copa do Commercio, rua do Rosario n. 135. 92

VENDEM-SE moveis novos e usados, guarda-casacas, de canella, a 160$000; de peroba, novos a 175$000; toilettes a 105$000 e camas de 12$000 a 90$000, mesas de cabeceira a 25$000, cadeiras, tapetes, cabides, colchões, almofadas e mais outros artigos; na Casa Confiança, á rua do Hospicio n. 235. 9635 Vende-se em prestações.

VENDEM-SE, por preços de occasião, talheres, pratos, apparelhos e todo o grande sortimento da casa Villaça, rua Frei Caneca n. 126. 1285

VENDEM-SE e compram-se gramophones e concertam-se de todos os fabricantes e vendem-se chapas e compra; na rua de S. Pedro numero 214.

VENDEM-SE 5, 15, 20, 25, 30, 40, 50, 100, 200, 300, 500 contos em condições e prazo sem rival, para hypotheca de predios, rapidamente e a qualquer hora, com o sr. Dart, á rua da Quitanda n. 63, leiteria "Salutar". 1651

VENDE-SE a 1$600 o kilo de biscoitos requifeitos feitos com farinha de milho; na A' Copa do Commercio, Rosario 135. 130

VENDEM-SE os afamados cortinados automaticos americanos DIXIE; na rua do Rosario n. 147. 519

VENDE-SE paina limpa a 2$500 o kilo; Casa Vermelha, largo de S. Domingos. 148

VENDEM-SE armações, balcões utensilios para todos os negocios, assim como se faz qualquer armação ou outro utensilio qualquer, sob medida a gosto do freguez, na rua Senhor dos Passos n. 47. N. B.—A obra feita em nossa officina vae-se assentar no logar.

VENDE-SE, muito em conta, uma banheira grande, quasi nova; á rua da Constituição n. 42— Icarahy. 337

VENDE-SE a 600 réis o pacote de biscoitos e a 500 réis bolachas de agua e sal, de Duchen; na A' Copa do Commercio, rua do Rosario n. 135. 98

VENDEM-SE machinas de fazer cigarros, novas a 25$; na rua Marechal Floriano n. 100, moderno. 1523

VENDE-SE a 1$600 o kilo de especial Bolachinha de Agua e Sal; na A' Copa do Commercio, rua do Rosario 135. 91

VENDEM-SE moveis a preços baratissimos, e reformam-se colchões a capricho; d'lleada mobilia de canella, nova, com frisos dourados, 140$; na rua Vinte e Quatro de Maio n. 505, estação do Sampaio. 1561

VENDE-SE barato na Casa Affonso Rego — Ao Grande Barateiro — Fazendas, modas e armarinho. Não Comprem sem ver os preços nesta casa, Rua 19 de Fevereiro n. 39.

VENDEM-SE: um bom piano Pleyel, modelo 4, um dito novo com tres pedaes, alta novidade, com caixão e certificado de origem; por preço modico, sem competencia. Ao Piano de Ouro, rua do Riachuelo n. 425. 398

VENDE-SE um papagaio falador, 1 bicudo, 1 xexéo e pintasilgo, juntos ou separados, rua Estacio de Sá n. 61. 353

VENDE-SE a 4$ o kilo de superior queijo prato, muito fresco; na A' Copa do Commercio, Rosario 135. 1482

VENDE-SE: digo, tratam-se papeis de casamento a 20$, naturalizações e subrogação, dinheiro 135:000$ a 1:000$ a juros ao anno a 8 e 9 ojo sob hypotheca; na rua da Alfandega n. 32, sobrado, fundos, Caetano. 1394

VENDE-SE — Pessoa que se retira desta capital, vende uma pequena industria, muito acreditada, com todos os utensilios e de facil comprehensão; ensina-se a trabalhar. Dá 60 a 70 por cento; como se provará. Vende-se por menos de 2 contos; cartas para este jornal, a Augusto.

VENDEM-SE um vestido de rica seda preta por acabar, um casaco e uma capa de setim preto, tudo pela terça parte do custo em Paris. Encommendas que, ao chegar, não poderam ser servir á dona; rua Bento Lisboa n. 165 — Cattete. 1717

12 chapéos de palha ficam completamente limpos com 1 vidro de "Agua Magica", que custa 2$000. R. Uruguayana n. 66. 5933

6:000 Superiores borzeguins, proprios para collegio, na Bota Fluminense, Avenida Passos 123, canto da Rua Floriano.

Mme. Zizina Grande cartomante brasileira, medium clarividente, trabalha ha 17 annos no Rio de Janeiro, onde se tornou notavel pelo acerto de suas predicções, sendo em 1903, 1904, 1906, 1910 e 1911 — distinguida com referencias honrosas pela illustrada imprensa desta capital e de Nictheroy. Mme. Zizina previne aos seus clientes que continúa a dar consultas das 11 da manhã ás 8 da noite, na **rua da Quitanda n. 157**, moderno, 1º andar. 556

SENHORAS Si quereis ter bellos e abundantes cabellos evitar a sua queda e a cabeça sem caspa usae só a infallivel

Alopecida

Vende-se nas pharmacias e perfumarias Agentes, J. Leite & Cia. Caixa postal 538.

12:000 Superiores botinas de Kangurú para homens na Bota Fluminense, Avenida Passos 123, canto da Rua Floriano.

25$000 Um apparelho para chá e café, 34 peças, com dourado e fina pintura; no grande barateiro da rua Senador Euzebio n. 160. Praça 11 de Junho.

JOALHERIA MIGNON

M. FONTES

OURIVESARIA E RELOJOARIA

Encarrega-se de todo e qualquer trabalho concernente á sua arte

Especialidade em concertos de joias e relogios

Trabalhos Afiançados

50, RUA URUGUAYANA, 50

RIO DE JANEIRO

8:000 Sapatos de verniz superiores para senhoras a 10$ e 12$, na Bota Fluminense, Avenida Passos 123.—Lado da R. Floriano.

TOSSES Bronchites, coqueluche, fraqueza pulmonar, curam-se pelo poderoso tonico do apparelho respiratorio — URIPE PIRANGA (PULMOL). Cura qualquer tosse e evita a tuberculose. Effeitos garantidos em quatro colheres. Vende-se a Drogaria Pacheco—Andradas, 95. 3973

13$000 um fino apparelho de toilette, com 6 peças, com lindas ramagens e dourados; pratos de granito, trigo, duzia 3$500; no grande barateiro da rua Senador Euzebio n. 160; praça Onze de Junho, porta larga.

Consultas gratis — Propaganda — Medicos especialistas, estudos em Paris, Berlim, Roma, Londres, Vienna, Madrid e Lisboa, cura radical todas as molestias: nos homens, senhoras e creanças e evita gravidez, indicação scientifica; 7 da manhã ás 10 da noite. —Rua M. Floriano n. 55. Evitem curandeiros.

9$500 Duzia de talheres americanos, legitimos; na rua Senador Euzebio n. 160. Praça 11 de Junho.

A CALLOPEDINA de J. RODRIGUES é infallivel na extracção dos **CALLOS** Vende-se em todas as PHARMACIAS E DROGARIAS R UA GONÇALVES DIAS, 59.

10:000 Sapatos de velludo com fivellas grandes a 12$ e 15$ na Bota Fluminense, Avenida Passos—123. Lado da R. Marechal Floriano

OLHOS, Dr. Rodrigues Caó, recem-chegado da Europa, reabriu seu consultorio—Pratica das clinicas dos proff. Bayardi, Trousseau, Morax e Kalt— Sete de Setembro 186.

23$000 Um lindo apparelho para «toilette», com 7 peças, meia porcellana legitima, panellas ferro claro, kilo, 1$000 no grande barateiro da rua Senador Euzebio n. 160. Praça 11 de Junho.

Externato Minerva — Curso primario infantil, 1. e 2. graus. Curso completo de humanidades para admissão a qualquer escola superior Aulas diurnas e nocturnas. Rua do Rosario n. 172 —sobrado

12:000 Sapatos de Kangurú, pretos e amarellos, para homens, na Bota Fluminense, Avenida Passos 123, canto da Rua Floriano.

55$000 Um fino apparelho para jantar, com 72 peças e rica pintura, com dourado; colheres alluminio para sopa, duzia, 4$500 no grande barateiro da rua Senador Euzebio n. 160 Praça 11 de Junho.

Clinica Popular — Medica e Cirurgia. 28 annos de pratica. Honorarios ao alcance de todos. **Dr. Pedro de Araujo.**—Rua da Carioca 29 — de 1 as 3.

ULCERAS e todas as feridas recentes ou antigas, são rapidamente curadas pela BORALINA! á venda em todas as pharmacias.

4:500 Sapatos de verniz Viuva Alegre, para creanças, de ns. 18 a 20, na Bota Fluminense, Avenida Passos 123, canto da Rua Floriano.

DENTISTA. Dr. C. de Figueiredo, especialista em extracções completamente sem dôr e outros trabalhos garantidos; systema americano, preços modicos e em prestações, das 8 da manhã ás 9 da noite, rua do Hospicio 222, canto da avenida Passos.

5:000 Sapatos de abotoar, salto alto, para senhora, na Bota Fluminense, Avenida Passos 123, canto da rua Floriano.

Gonorrhéas chronicas e recentes —Cura radical pelos processos do **dr. João Abreu.** Rua do Hospicio 25. Das 9 ás 11 e da 1 ás 3.

8:000 Bonitas botinas de pellica de S. Paulo para homens, na Bota Fluminense, Avenida Passos 123, canto da Rua Floriano.

Hydrocele, cura radical sem operação cortante e sem injecção dolorosa pelo especialista **Dr. Leoncio Ribeiro**, com uma simples applicação de seu processo sem dor, nem febre e isento de reproducção da molestia. **Consultorio**, rua da Constituição n. 13 (pharmacia) de meio dia ás 2 horas da tarde.

O XAROPE PEITORAL BALSAMICO de J. RODRIGUES cura qualquer **TOSSE** Por mais rebelde que seja. A' venda em todas as pharmacias e drogarias. R. Gonçalves Dias 59.

14:000 Superiores botinas de pellica preta para homens, do fabricante de São Paulo, obra garantida, na Bota Fluminense, Avenida Passos 123, canto da Rua Floriano.

Especialista mol. do estomago, figado e intestinos. Dr. Theodoreto Nascimento, Rua 7 de Setembro 112, de 2 ás 4. Trata o depauperamento e as anemias.

Casacas e Clacks Alugam-se na rua Uruguayana 128 1 sobrado, Alfaiataria Gentil.

DR. TEIXEIRA LIMA, Homeopathia Clinica medica e especialmente molestias da pelle e das creanças. — Uruguyana das 3 ás 5.

BORALINA —cura feridas, darthros, empingens e feridas. Deposito rua de S. Pedro 127.

Dr. Barbosa Gomes Emprega o processo de evitar a gravidez em casos indicados, bem como cura radicalmente todas as molestias uterinas e das vias urinarias. Consultorio: rua Uruguayana n. 105, das 2 ás 4 horas. Acceita chamados para qualquer ponto. 139

Dr. Annibal Vargas Clinica medica—Molestias das senhoras. Pelle e Syphilis. Diagnostico e tratamento pratico da Syphilis e Tuberculose. Applicação do 606 nos casos indicados. Residencia. Rua do Lavradio 86. Telephone 1202 Consultorio Rua da Carioca n. 33, sobrado. Das 2 ás 5 horas.

DINHEIRO— Um negociante deseja empregar em hypotheca de predios. Informa-se na rua da Uruguayana n. 47, antigo 43, alfaiataria Paranhos, com o sr. Gomes. Não se acceitam intermediarios. 1560

Impotencia — Ejaculações prematuras, fraqueza sexual, emmagrecimento rapido, depauperamento de forças, curam-se rapida e radicalmente pelo poderoso tonico muscular VINHO de CACÁO IODO PHOSPHATADO de A. A. CASTELLÕES. Vende-se a rua dos Andradas 95. Drogaria Pacheco

SENHORAS — Medico, com especialidade estudada na Europa, cura todas as molestias das senhoras, ovarios, utero, corrimentos, hemorrhagias internas, suspensões, e evita a gravidez, indicação scientifica. Consultas gratis, rua Marechal Floriano n. 55, de 1 ás 4.

Embriaguez, morphinomania, outros habitos viciosos e molestias nervosas. Tratamento sem soffrimento e sem prejudicar o doente Dr. Cunha Cruz. Rua da Carioca n. 31, das 4 ás 5. 5060

A Salsaparrilha do Dr. Ayer tem sido uma fonte de boa saude para

muitos milhares de pessoas em todas as partes do mundo. Os seus attestados chegam-nos por todos os correios. Todas essas pessoas affirmam este grande facto: "A Salsaparrilha do Dr. Ayer curou-me." Mulheres fracas e sem animo, homens que se achavam exhaustos de forças e coragem—todos nos escrevem a agradecer-nos o bem que lhes fez

A Salsaparrilha do Dr. Ayer.

Ha n'isto uma lição valiosa. Porque não a aproveitaes? Começae já a tomar a Salsaparrilha do Dr. Ayer.

Ha muitas imitações de Salsaparrilha. Tende a certeza de que a vos dão a Salsaparrilha "do DR. AYER." Não contem alcool.

Perguntae o vosso medico o que elle pensa da Salsaparrilha do Dr. Ayer.

Preparada pelo Dr. J. C. Ayer & Co., Lowell, Mass., E.U.A.

Vinho verde Alto Minho 25 garrafas 15$000, 1 duzia 8$000, vinho Villar 1 garrafa 2$700, Adriano 1 garrafa 2$900, Cruz de Malta 1$800, branco verde 1$000, Viuva Gomes 1$500. Entrega-se a domicilio— Casa Confiança, rua Luiz Gama 45.

Biscoitos Maria kilo 1$200, dito sortido 1$000, fructa paulista sortida, lata $700, goiabada Pesqueira, lata 1$300, Bananina Colombo, 1 kilo 1$100—na Casa Confiança, rua Luiz Gama 45

Manteiga Palmyra kilo 3$200, queijos do Reino, de 2$500 a 4$500, cajú do Norte lata $700, abacaxi $800, ameixas novas kilo 1$900—na Casa Confiança, rua Luiz Gama 45.

Provem o delicioso vinho do Rio Grande, o melhor e mais puro do mercado, 25 garrafas 9$500. Entrega-se a domicilio—na Casa Confiança, rua Luiz Gama n. 45.

4$000 Concertos em relogios garantidos por um anno, sendo corda, limpeza ou reparo. Concerta e fabrica toda a qualidade de joias. Compram-se brilhantes, ouro, prata por alto preço. Oculos e pince-nez desde 1$500. Rua 7 de Setembro n. 55. Pires & Passos. 2229

Sarnas darthros e brotoejas, curam-se radicalmente com a BORALINA á venda nas pharmacias e drogarias.

BROTOEJAS Sarnas e comichões curam-se efficazmente com a Boralina, Rua S. Pedro n. 127.

Musica! Para apprender musica, não ha compendio que se possa egualar á Nova Artinha de LUIZ SILVA. Réis 1$000 — Depositario: Luiz Silva n. 37, rua da Carioca.

Zumbido nos ouvidos —Dr. Alfredo Azevedo especialista da Policlina Geral com 24 annos de pratica, tratamento pela massagem vibratoria —Rua da Carioca 33, sobrado, sala da frente de 1 ás 5 horas.

MONTEPIO e meio soldo civil e militar, de todos os ministerios, encarrega-se de habilitar os herdeiros adiantando dinheiro para as despezas, mesmo dos empregados publicos que foram nomeados depois de 1898 e já falleceram. Rua S. José 122, sobrado, das 10 ás 11 com o sr. Gil.

HOMŒOPATHIA

COELHO BARBOSA & C

Quitanda 106 e Ourives 83

Rio de Janeiro

Purgação dos ouvidos — Dr. Alfredo Azevedo especialista da Policlinica Geral com 24 annos de pratica, cura rapida — Rua da Carioca 33, sobrado, sala da frente, de 1 ás 5 horas.

Vestir-se economicamente e sem pagar modista, as exmas. familias só conseguirão mandando cortar os moldes á rua Gonçalves Dias n. 56, na CASA ELECTA, onde encontrarão os melhores figurinos.

ALLIVIO DA MOCIDADE!

Sr. pharmaceutico Bruzzi

Tendo vindo soffrendo ha 10 mezes de de uma gonorrhéa, recorri a todos os medicamentos endicados sem obter a cura, hoje acho-me curado com o uso apenas de 2 vidros das Pilulas de BRUZZI. Jurarei si preciso fôr o conteúdo acima. — *Manoel Barros H. Brazileiro* — Santa Thereza, rua Manã n. 23. Sou empregado no commercio do Rio.

A' venda em todas as drogarias e pharmacias. Depositarios: BRUZZI & C., rua do Hospicio n. 144.

Fetido no nariz (ozena) — Dr. Alfredo Azevedo especialista da Policlinica Geral, com 24 annos de pratica, tratamento especial, Rua da Carioca 33, sobrado, sala da frente de 1 ás 5 horas.

Cabellos brancos

Si desejaes dar a côr aos cabellos quando estiverem brancos ou desbotados, usae a Agua Indiana que dá a côr progressivamente sem prejudicar a consistencia das mesmas. A Agua Indiana é um producto scientifico, seguro e de effeito infallivel. Vidro 3$, pelo correio 5$. Na *A' Garrafa Grande* — rua Uruguayana 66

As senhoras gravidas e as que amamentam devem fazer uso do **VINHO BIOGENICO** (gerador da vida), que, como diz o seu nome, E' UM VINHO QUE DÁ VIDA. Só assim ficarão fortes e terão o leite augmentado e melhorado para robustecer tambem os filhos.

O Vinho Biogenico é o melhor dos tonicos conhecidos até o presente, e portanto e mais util aos convalescentes, a todas as pessoas fracas e ás amas de leite. Vide a bula Encontra-se na rua Primeiro de Março n. 17 Drogaria Giffoni.

EU ERA ASSIM

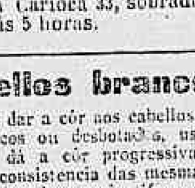

Gheguei a ficar quasi assim

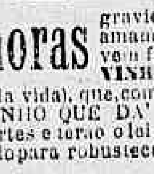

Soffria horrivelmente dos pulmões: mas graças a Jatahy Prado, o rei dos remedios brasileiros, poderoso remedio contra tosses, bronchites, asthma e rouquidão.

CONSEGUI FICAR ASSIM

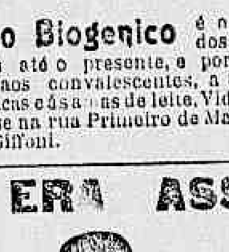

COMPLETAMENTE CURADO E BONITO

A' venda em todas as boas pharmacias e drogarias. Vidro 2$000.

A Gravidina é que dá saude ás mulheres. Na menstruação, na gravidez, no parto e nas molestias do utero. Depositarios: Araujo, Freitas & C. — Ourives, 88.

Finissimos extractos para lenço, de violeta, rosa, jasmin, heliotropo, cravo branco e magnolia. Vidro 2$000. 66, Rua Uruguayana, 66

Aos pobres Enfermos dos males: — Diabetes, dores de cadeiras, lumbago, calculos ou areias na bexiga, areias nos rins, diminuição de urina, dysmenorrhéa, urinia, etc. Mandem seus nomes e moradias para lhes ser enviado o remedio que radicalmente cura aquellas molestias, á rua da Assembléa, 73—Rio de Janeiro, a A. M. Nephew.-gnotus.

ACTOS FUNEBRES

Jacintho Lopes de Azevedo

(1º ANNIVERSARIO)

A familia de Jacintho Lopes de Azevedo participa a todos os parentes e amigos que faz celebrar a missa de 1º anniversario de seu fallecimento, hoje, sabbado, 16 do corrente, ás 9 horas, na matriz de Nossa Senhora da Conceição do Engenho Novo.

Anna D. de Andrade Rodrigues

✝ O dr. Carlos Oscar Lessa e senhora mandam rezar, hoje, sabbado, ás 9 1/2 horas da manhã na egreja de S. Francisco de Paula, uma missa por alma de sua tia ANNA D. DE ANDRADE RODRIGUES, e convidam os parentes e amigos para a ella assistirem, pelo que se confessam desde já agradecidos.

Joaquim José da Rocha Azevedo

(FALLECIDO EM MAR DE HESPANHA)

✝ Carolina Pereira de Azevedo e filhos, Adolpho Pereira de Figueiredo, Olympio Pereira de Figueiredo e familia, convidam todos os parentes e amigos para assistirem á missa de 7º dia que mandam rezar na egreja da Lapa do Desterro, ás 8 horas da manhã, do dia 16 do corrente, por alma de seu esposo, pae e cunhado JOAQUIM JOSE' DA ROCHA AZEVEDO. Agradecem desde já.

Manoel Pereira da Silva

✝ Anna Rita da Silva e filhos, cunhados e parentes agradecem aos que acompanharam o finado e de novo convidam para a missa de 7º dia que se reza, hoje, 16 do corrente, ás 9 horas, na egreja do Senhor do Bomfim em S. Christovão.

Marcos Esteves da Costa

GUARDA MUNICIPAL

✝ A viuva, filhos, irmã, sobrinhos e sogro communicam o fallecimento de seu esposo, pae, tio, irmão e genro MARCOS ESTEVES DA COSTA, e convidam os amigos e pessoas de amizade para o enterro que sairá, hoje, 16 do corrente, ás 11 horas da manhã, da rua Silveira Martins n. 16, casa n. 10.

Dr. Raymundo Corrêa

✝ Silvino Mattos, bastante sentido pelo fallecimento de seu muito illustre e particular amigo e compadre DR. RAYMUNDO CORRÊA, manda celebrar, segunda-feira, 18 do corrente, ás 10 1/2 horas, no altar-mór da egreja de S. Francisco de Paula uma missa por sua bondosa alma, contando com o comparecimento dos parentes, collegas e amigos e admiradores de tão caro, eminente e saudoso ente.

Torre Eiffel

97 RUA DO OUVIDOR 99

Artigos para luto de homens e meninos **TERNOS** de sobrecasaca, fraque, jaquetão e paletot todo o necessario para luto

5$500 Botinas e borzeguins de bezerro preto, marca Condor, de ns. 25 a 33—artigo de solidez a toda prova e de absoluta impermeabilidade, os quaes são vendidos em toda parte a 8$000—120-A Avenida Passos — Casa "Guiomar" a (que tem um macaco á porta).

Molestias da garganta nariz e ouvidos — Dr. Alfredo Azevedo especialista da Policlinica Geral, com 24 annos de pratica, tem o seu consultorio montado com todos os apparelhos electricos adequados á sua especialidade. Rua da Carioca 33, sobrado, sala da frente, de 1 ás 5 horas.

Um minuto de attenção

Não jogue fóra o seu chapéo de palha, quando estiver sujo. Lave-o com a "Agua Magica", que ficará como novo. Póde ser lavado tres vezes o chapéo com este preparado, durando, portanto, o triplo do tempo que lhe duraria. Um Vidro, 2$000 Rua Uruguayana 66.

SALDOS Enorme quantidade de calçado, a preços ridiculos, para entrega do predio, por querer o proprietario umas luvas exhorbitantes, devido á enorme clientella da Casa "Guiomar" 120-A, — Avenida Passos (a que tem um macaco á porta).

GONORRHE'AS Chronicas ou recentes, cura certa e garantida com o uso do especifico anti-blenorrhagico, especialmente preparado na Pharmacia Brasil. Vidro 3$000. Rua Uruguayana n. 147.

CANCROS venereos e syphiliticos, curam-se em poucos dias com o uso da pomada anti-cancerosa indolor anti-septica e seccativa vidro 1$500. A venda na Pharmacia Brasil, Rua Uruguayana 147.

Sabão Magico perfumado para toilette —Não ha reclame que destrua o facto consumado. As espinhas, os darthros seccos ou humidos, os eczemas ou pannos da prenhez e das impurezas do sangue, o fetido horrivel dos sovacos e de entre os dedos dos pés, as frieiras, sarnas, os piolhos, a caspa, as lendeas, as manifestações syphiliticas da pelle, sob differentes aspectos, a desinfecção especial de todo o corpo, só pode ser feita com o uso sempre crescente do **Sabão Magico**. Um 1$500, pelo Correio, 2$000. A' venda na rua Sete de Setembro 81, Hospicio n. 9 e 18 rua dos Andradas 91, e rua da Uruguayana 130, Primeiro de Março 14, Perfumaria Bazin, Hermany, e Nunes — rua do Theatro 25.

Beneficio ao Sr. João Cavagnac

Por motivo de força maior, fica transferido para o dia 30 do corrente.

Rio de Janeiro, 15 de setembro de 1911. 678

DENTIÇÃO DAS CREANÇAS

Diarrhéa das creanças . . . cura-se com **Matricaria Dutra.**

Colica das creanças . . . cura-se com **Matricaria Dutra.**

Febre das creanças . . . cura-se com **Matricaria Dutra.**

Insomnia das creanças . . . cura-se com **Matricaria Dutra.**

Vomitos das creanças . . . cura-se com **Matricaria Dutra.**

Tosse das creanças . . . cura-se com **Matricaria Dutra.**

Creanças nervosas e rachiticas cura-se com **Matricaria Dutra.**

200 medicos brasileiros attestam a efficacia da **Matricaria Dutra.**

Deposito geral: Rua dos Andradas 95 - Drogaria Pacheco - A' venda em todas as pharmacias e Drogarias.

Instituto Commercial

Rua da Quitanda, 54
RIO

R. Presidente Domiciano 17
Niteroy

Aulas nocturnas para o commercio — Curso official em 3 annos, conferindo o diploma de guarda-livros: sciencias, linguas, escripturação mercantil.
Mensalidade 10$000

Escola Preparatoria para as Faculdades Superiores
Aulas diurnas, mensalidade 30$000. Corpo docente de primeira ordem.
Director, E. Rolin.

Rua da Quitanda, 54

Assombrosa descoberta no reino vegetal

Cura radical do estomago com um só vidro do "ELIXIR ESTOMACAL" do indio Itayubayté, comprovada por innumeros attestados, como verão na bulla que o acompanha. Vende-se na
Pharmacia e drogaria SARAIVA & C.
Rua dos Andradas, 85 - Esquina do Largo do Capim

Maravilhoso preparado exclusivamente vegetal, efficaz na cura radical da calvicie, caspa, quéda do cabello, sardas, manchas da pelle, espinhas e todas as molestias do couro cabelludo. A SUCCULINA faz renascer os cabellos e desenvolver o seu crescimento rapidamente, tornando-o fino e sedoso. Acompanha cada frasco uma série de attestados de pessoas curadas.

Attenção — Contratamos a cura da calvicie e para isso acha-se de passagem por esta capital o nosso socio sr. J. Leite á disposição das pessoas que quizerem quaesquer informações Largo de S. Francisco 34, sobrado. Os desejam-se nos fabricantes —Irmãos Teixeira & C.—Caixa postal 830, S. Paulo
A' venda em todas as drogarias e perfumarias.
Granado & C. — Silva Araujo & C. — Araujo Freitas & C. Silva Gomes & C. —Abel & Comp. (A Nova) J. M. Pacheco & Comp. —Alfredo Carvalho & C.

HOMŒOPATHIA
Livro util
Braulio Cordeiro
Medico Homœopathico dos pobres

1º volume:
nitidamente impresso e cartonado
3$000
na Livraria Brasileira
RUA DO LAVRADIO, 133

Abatimento aos revendedores

DRS. M. MONIZ FREIRE
Residencia: rua Barão do Amazonas n. . MARTINS PEREIRA— Res. Club Athletico n. 1. — Clinica Medica, Cirurgica, Orthopedia, Syphilis.
Escriptorio: rua do Hospicio n. 96.— Consultas de 1 ás 3 e das 3 ás 5.

RHEUMATISMO
Importante descoberta do segredo da cura dos rheumatismos — o IPEUVOL — cessa como por encanto a dôr, após a ingestão da terceira colher, quer seja o articular, o gottoso ou de fundo syphilitico.
Encontra-se á rua da Assembléa, 34, Silva & Granado e á rua 1º de Março, 14, Granado & C., e rua Sete de Setembro n. 81, Drogaria Mattos, Saldanha.

Motores "OTTO" a kerozene
milhares funccionando no Brasil

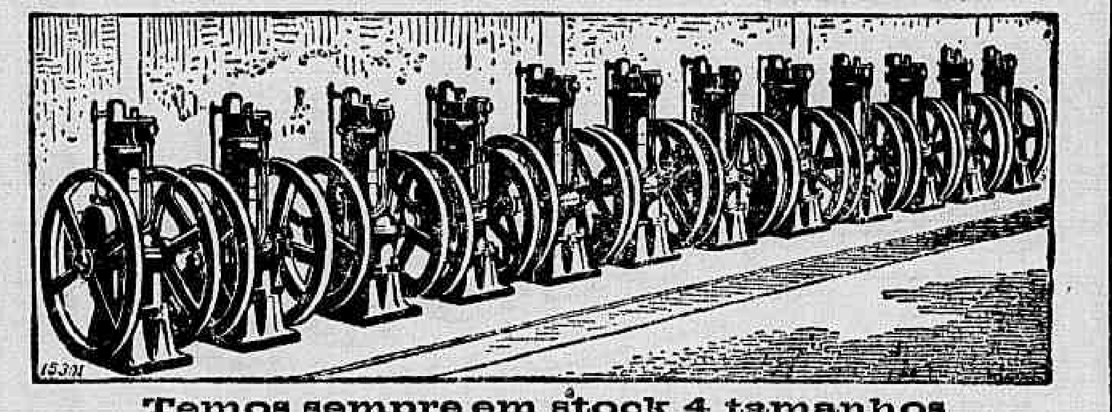

Temos sempre em stock 4 tamanhos

De	2,	3,	4,	& 6 cavallos
a s.	850	1:000	1:150	1:300

RIO DE JANEIRO
Rua 1º de Março n. 1?6
Gasmotoren-Fabrik Deutz
Succursal Brazileira
Caixa Postal 1.304

Pensão Tejo
Tratamento especial. Avulso 1$ com vinho 1$500. Acceitam-se pensionistas a preços commodos.
URUGUAYANA, 84
(Por cima da Casa Parente)
TELEPHONE 212

CALLOS
Com applicação do remedio de R. S. Pinto fica-se livre desse flagello. Vende-se na Carraia Grande, rua da Uruguayana 60.

Inglezas e Francezas
são as excellentes fazendas que a conceituadissima alfaiataria LEÃO DE OURO emprega nas suas roupas feitas, ou sob medida, sempre de accôrdo com as exigencias da moda.

Ternos sob medida com forros de 1.ª qualidade 60$000.

Rua do Hospicio, canto da rua dos Andradas.
LEÃO DE OURO.

Tira Manchas
O Electro Japonez tira qualquer mancha, de graxa, pixe, gordura e tinta de óleo, em todos os tecidos de sêda, lã e casemira, sem alterar as côres; vidro, 1$500. Casa Postal, Ouvidor 141 e Casa Baz, avenida Central, 131, e Louis Hermanny, Gonçalves Dias 67.

PIXE
de superior qualidade. Vende-se, na rua de S. Bento n. 14.

HYDROL
FORMULA DO ESPECIALISTA DR. LEONIDIO RIBEIRO
Poderoso resolutivo, empregado nas hydroceles, hematoceles, sarcoceles, varicoceles e tumores de qualquer natureza, Infallivel nas orchites, rheumatismos, nevralgias e colicas das creanças. Pharmacia Mello, rua da Constituição n. 13, Rio de Janeiro.

PURGEN
O PURGATIVO IDEAL

Não pode soffrer de nervosismo, impotencia, anemia, palpitações, phosphaturia hysterismo e fraqueza geral, quem uzar o
DYNAMOGENOL
a preparação mais rica em glycerophosphatos.
As pessoas magras sentem-se felizes usando o Dynamogenol, pois tornam-se gordas e sadias. Nas senhoras os seios desenvolvem-se reconstituem-se conservando a conformação primitiva.
Pharmacia Marinho rua Sete de Setembro 186.

Clinica de molestias dos olhos, ouvidos e nariz
DO
DR. NEVES DA ROCHA

Oculista dos hospitaes da Sociedade Portugueza de Beneficencia e da V. O. Terceira do Carmo, membro titular da Academia de Medicina do Rio de Janeiro e da Sociedade de Ophtalmologia de Paris, com vinte e cinco annos de pratica de sua especialidade nos hospitaes de Vienna, Berlim, Paris e Londres, e no paiz.

Acha-se esta clinica montada com os mais modernos e aperfeiçoados apparelhos, sendo os processos de cura nella empregados os que são consagrados como os mais efficazes e de exito mais seguro.

As operações de CATARATA, ESTRABISMO (olhos vesgos) entropion e trichiasis, (reviramento das palpebras e dos cabellos para dentro dos olhos) os estreitamentos do canal LACRYMAL, produzindo corrimento continuo de lagrimas e as demais operações dos olhos, dos ouvidos e as do nariz, são praticadas com todo o rigor scientifico, de modo a assegurar-se o bom exito operatorio.

Dispõe este gabinete de uma completa installação de electricidade, com apparelhos para **banhos de luz, banhos de alta frequencia, banhos hydro electricos, massagens vibratorias, radiotherapia, correntes continuas e induzidas**, os quaes dão grandes resultados nas molestias dos olhos, ouvidos e nariz, **como as conjunctivites granulosas, os entropions e trichiasis, os estreitamentos do canal lacrimal, opacidades da cornea**, opacidades do corpo vitreo os, descollamentos da retina, as paralysias dos musculos motores dos olhos, **ozena, aphonia nervosa, os polypos naso-pharyngens**, os zumbidos dos ouvidos etc. nas molestias da pelle e em grande numero de molestias chronicas, como asthma, rheumatismo, neurasthenia, arterio-sclerose, etc.

PREÇOS MODERADOS E AO ALCANCE DE TODOS
Applicações de electricidade e operações das 9 ás 12 da manhã — Consultas de 1 ás 4 horas da tarde.
90, Avenida Central, Rio de Janeiro

Victoria
Vende-se uma, completamente reformada, com arreios para dois animaes; para ver e tratar na rua D. Anna Nery n. 374, estação do Rocha.

NOVA DESCOBERTA!
Ficou cabalmente provada a cura da "Asthma e bronchite asthmatica", com o poderoso "Elixir anti-asthmatico de Bruzzi", especifico vegetal de incontestavel valor scientifico. Não ha um só caso que não se observe cura immediata, com este prodigioso medicamento.
Unicos depositarios: Bruzzi & C. — Rua do Hospicio, 144.

Depositarios: J. RODARTE & C. -- Lavradio, 27
TELEPHONE 3645 RIO DE JANEIRO
S. PAULO: Companhia Paulista de Drogas

Attenção
AO COMMERCIO
Aulas nocturnas para obtenção do diploma official de guarda-livros, pelo Instituto Commercial. Mensalidade 10$000. Rua da Quitanda, 54.

Empregado
Precisa-se com pratica de livraria na rua dos Andradas n. 71.

FAZENDA
Vende-se ou permuta-se, por um bom ponto de negocio, uma boa e fertil fazenda, a 2 1/2 kilometros da estação de Antonio Prado, E. Ferro Leopoldina; trata-se com o proprietario, na mesma estação, Daniel Moreira.

MANCHAS DA PELLE
Tendes espinhas, pannos, cravos, sardas? Quereis ter o rosto limpo e bello? Usae a ☞ *VENUSINA*

que com um só vidro estes encommodos desapparecerão immediatamente, restituindo-vos uma pelle limpa, avelludada e bella! Todas estas affecções da pelle, assim como eczemas, darthros, empigens, suores das axillas e dos pés, frieiras e brotoejas desapparecem como por encanto com a applicação da VENUSINA. A' venda nas boas pharmacias, drogarias e no deposito. — Pharmacia e drogaria de A. Ruas & C. (antiga Pharmacia Simas.)
9 PRAÇA TIRADENTES N. 9

TOSSES
As mais rebeldes, determinadas por processos inflammatorios, laryngeos bronchicos e broncho pulmonares, asthma e coqueluche. Cura-se completamente qualquer tosse na 3ª colher, com o «PEITORAL BALSAMICO ARAUJO GOMES».—Vende-se nas principaes pharmacias e drogarias. Preço 2$000.—Depositos: rua Camerino 142 e Drogaria Silva Araujo, rua Primeiro de Março n. 9.—Rio de Janeiro

33.800
AO ALCANCE DE TODOS
Um bom trem de cozinha de ferro esmaltado superior, com 21 peças, e bem assim grande sortido de nikelados e muitos outros artigos de uso domestico a preços baratissimos, o que pedimos a attenção das exmas. familias.
A. M. MACHADO & C.
Rua Assembléa 10, moderno
Junto á rua da Misericordia
Pontualidade de entrega a domicilio

Ide-vos
convencer da utilidade dos fogões
AUTOMATICOS
(Privilegio da Société Anonyme du Gaz)
Para evitar o consumo inutil do gaz combustivel, expostos no
DEPARTAMENTO COMMERCIAL
RUA DA ASSEMBLEA N. 98
Grande exposição de apparelhos para gaz e sanitarios

. Cura Rapida e Segura da
ASTHMA OPPRESSÃO TOSSE
COQUELUCHE
PELO
XAROPE com PHENATE de CAFEINE PEYRARD
Recommendado pelas Summidades Medicaes
Pharmacie du CAPITOLE em TOULOUSE (França)
No *RIO DE JANEIRO*: DROGARIA ANDRE e todas pharmacias.

Contra as molestias DO FIGADO
Para abaixar um figado congestionado (volumoso) são as **Pilulas Universaes Melhoradas de Perestrello** sem rivaes.
O figado é um dos orgãos mais importantes da nossa economia. Um figado desordenado causa a perda do appetite, prisão de ventre, dores de cabeça, infartação depois de comer, perda de energia para o trabalho physico e mental, perda de memoria, cansaço, palpitação de coração, somno desassocegado, ourina carregada, tristeza, etc.
Em seguida aos symptomas acima mencionados, sobrevem um estado nervoso, que produz graves resultados, como sejam hypocondria, perda do poder sexual, etc.
As Pilulas Universaes Melhoradas de Perestrello
contém em si os agentes para combater os males acima enumerados
Compostas de vegetaes. Sem resguardo de bocca nem de tempo
Caixa 2$000 — Duzia 20$000
Remette-se pelo Correio 1 caixa por 2$300 e 12 caixas por 21$300
A' venda na "A' Garrafa Grande"
66, Rua Uruguayana, 66
Perestrello & Filho

Loterias
"AO VALE QUEM TEM"
96 — RUA DO ROSARIO — 96
Esquina da rua da Quitanda
CASA ESPECIAL EM LOTERIAS
Nesta agencia encontram-se todas as LOTERIAS diarias, e remettem-se bilhetes para o interior; grandes vantagens aos srs cambistas.
Prefiram sempre a casa "AO VALE QUEM TEM", na venda de sortes grandes, não tem igual.
JOSE' LABANCA
RIO DE JANEIRO

UM VIDRO SO'!!!
DA MARAVILHOSA
INJECÇÃO SECCATIVA
Marca da fabrica
ABREU IRMÃOS - Senador Dantas n. 6, Rio
Cura infallivel e rapida da Gonorrhéa aguda em 48 horas e da Gonorrhéa chronica em seis dias -- Vidro 2$000
Deposito: **Araujo & Malmo** — Rua de S. Pedro, 82; **Freire Guimarães & C.** Rua do Hospicio, 22; **Casa Huber**—Rua Sete de Setembro, 61

A SAU'DE DAS CREANÇAS
Lombrigueiro "IDEAL"
PASTILHAS ANTHELMINTICAS preparadas pelo pharm. Carlos A. A. Silva —Dispensam qualquer purgativo—Milhares de familias attestam a sua efficacia—Approvadas pela Inspectoria de Saúde Publica—**Depositarios, Granado & C.**

Chacara
Vende-se uma chacara com boa vivenda para familia de tratamento, no bairro do Andarahy Grande; trata-se na rua do General Camara, 30, sobrado, com major Carneiro.

UTERO
Todas as molestias uterinas são curadas com o uso do
ELIXIR DAS DAMAS
Do Dr. Rodrigues dos Santos
A' venda em todas as pharmacias e drogarias. Deposito S. Pedro 127.

AGENTES
A casa Excelsior, em organização de sociedade em commandita; rua Marechal Floriano 43, precisa de agentes afiançados para suas vendas, por meio do systema da Companhia Singer, de suas machinas de escrever, graphophones, bycicletas, relogios, capas de borracha, pistolas, etc. nos Estados do norte, sul e interior do Brasil. Os pretendentes queiram apresentar idoneidade, pois os nossos viajantes em breve percorrerão os Estados que ainda não tiverem agentes.

GONORRHEAS
Cura radical em poucos dias! Não precisa injecção!
☞ *OPIATINA*
E' o unico especifico anti-blenorrhagico que cura radicalmente em poucos dias, todos os corrimentos recentes ou chronicos, flores brancas e retensão de urina. Não é injecção. Toma-se tão somente tres vezes ao dia e em sua composição não entram ingredientes que possam prejudicar o estomago ou intestinos. Unico e exclusivo deposito — Pharmacia e drogaria de A. Ruas & C. (antiga pharmacia Simas).
PRAÇA TIRADENTES N 9
Cuidado com as imitações!

LOTERIAS DA CAPITAL FEDERAL
Companhia de Loterias Nacionaes do Brasil
Extracções publicas, sob a fiscalização do governo federal, ás 2 1/2 e aos sabbados ás 3 horas, á rua Visconde de Itaborahy 45

HOJE 231-7ª **HOJE**
A's 3 horas da tarde
50:000$000
POR 4$000

Sabbado, 23 do corrente
A's 3 horas da tarde
226-2ª
100:000$000 Por 4$000 em quintos

Sabbado, 7 de outubro, ás 3 horas
Grande e extraordinaria Loteria Federal
228-2ª
200:000$000
Por 8$000, em decimos

Os pedidos de bilhetes do interior devem ser acompanhados **de mais 500 réis** para o porte do Correio e dirigidos aos agentes geraes—NAZARETH & C. rua Nova do Ouvidor 11—Caixa 817.—Teleg. LUSVEL.

Bom negocio
Traspassa-se um botequim no Curato de Santa Cruz livre e desembaraçado, no morro da Boa Vista, proximo ao Matadouro; tem sala para bilhares ou hotel, paga pouco aluguel; para ver e tratar no Morro da Boa Vista n. 2, com o dono.

Guarda-Livros
O Instituto Commercial habilita em dois annos, para a obtenção do diploma official de guarda-livros. Mensalidade, 10$000. Rua da Quitanda, 54.

GRANDE SUCCESSO DE LIVRARIA
Acaba de chegar da Europa e acha-se desde já á venda, O PRIMOROSO LIVRO
CANÇÕES POPULARES DO BRAZIL
onde se encontram as mais modernas e lindas modinhas brasileiras, com as respectivas musicas, e as transcriptas da tradição oral, na sua maior parte, pela distincta professora D. JULIA DE BRITO MENDES. Abre o livro um excellente prefacio do conhecido escriptor BRITO MENDES.
As Canções Populares do Brazil formam um grosso volume de 238 paginas, e nelle figuram, a par dos versos, as musicas com que todos elles são cantados, o que não se encontra em nenhum outro livro de modinhas aqui publicado. Resalta deste facto o valor e utilidade desta publicação, que tanto interesse está despertando mesmo entre aquelles que não se dedicam a este genero de diversão — e que a encaram apenas como elemento de estudo.
As Canções Populares do Brazil constituem, assim, um livro interessantissimo, estando perfeitamente justificado o successo de livraria que tem feito.

Um grosso volume, finamente impresso com capa illustrada a côres....... 3$000
Pedidos ao editor J. RIBEIRO DOS SANTOS
LIVRARIA CRUZ COUTINHO
82 e 84 RUA DE S. JOSE' 82 e 84
RIO DE JANEIRO

Importante descoberta do segredo da cura dos rheumatismos o
IPEUVOL
Rei dos remedios anti-rheumaticos. Verdadeiro successo da therapeutica brasileira. Faz cessar a dôr, como por encanto, logo após á ingestão da terceira colher.
Depositarios: SILVA & GRANADO, rua da Assembléa n. 34; GRANADO & C., rua Primeiro de Março n. 14; MATTOS, SALDANHA, rua Sete de Setembro n. 81

MARCENARIA
Franco Brasileira
LUIZ GROS & FILHO
ex-socio e gerente da fabrica de moveis de Leandro Martins & C., communicam aos seus bons amigos e freguezes, que já terminaram a installação de sua bem montada fabrica de marcenaria, á RUA DO RIACHUELO, 142, onde esperam continuar a merecer a confiança que sempre lhe dispensaram, tendo já promptos e bem acabados varios moveis de estylo e fantasia, como sejam: dormitorios, salas de jantar, salas de visitas, mobiliarios para repartições publicas, armações, para negocio, etc.

FABRICA BRAZIL

Grande Liquidação de Roupas brancas para Homens, Senhoras e Creanças, tudo vendido por conta de **credores** e ao **alcance de todas as bolsas**. Não se enganem é na

Avenida Passos, 119

Canto redondo da Rua Marechal Floriano -- Palacete Leque pegado ao Calçado Campanha

RIO DE JANEIRO

SEIOS — **A Loção Oriental**, de F. Lopez, fortifica, endurece e desenvolve os SEIOS cahidos por doença, ammamentação ou outra qualquer causa, dissipa as rugas e pés de gallinha; dá á pelle um avelludado e fineza incomparavel. Vidro, 3$. Deposito: Rua do Hospicio n. 18.

ALFAIATARIA SERGIPE

GRANDE QUEIMA

Roupas quasi de graça!? Ternos de Casemira de pura Lã: á

50$, 60$, 70$

Confeccionados ao rigor da moda

AVENIDA PASSOS 68 - Vital Cavalcante & Leite

NEURON

O mais poderoso dos «Tonicos Reconstituintes e Fortificantes»

Producto obtido da associação esmerada e meticulosa dos **Glycerophosphatos** de cal, de soda e de magnesia — ao **acido phosphorico, aos extractos de kola e de coca** e ao **cacao soluvel desgordurado.**

Deposito geral: PHARMACIA E DROGARIA CAMPOS HEITOR & C.
RUA URUGUAYANA N. 35

Agua Colonia — antiseptica MEDICINAL de F. Lopez a melhor para o banho e toucador evita o contagio de molestias devido ao seu poder antiseptico; limpa, refresca e perfuma a pelle; perfume persistente e delicado. Vidro 3$000, Deposito Rua do Hospicio, 18.

Mais curas!!

Curada de diversos achaques

Illmo. sr. dr. A. T. Sanden. Aquiraz, 28 de abril de 1910
Rio de Janeiro.

Saudações. Recebi sua carta solicitando noticias de minha saude. Tenho a dizer a V. S. que com o uso do seu Cinturão já estou gosando muitas melhoras; a dor de cabeça que me affligia está extincta, o nervoso tem diminuido, já não sinto as dores do ventre e bem assim as de cadeiras não me atormentam mais.
Subscrevo-me com a mais subida consideração.

De V. S.
Att. Crda. Obga.
Virginia Castello Branco dos Santos

Residencia: Aquiraz. Estado do Ceará.

Curado de Prisão de Ventre e Enxaqueca

Fortaleza, 30 de abril de 1910.—Illmo. sr. dr. A. T. Sanden.— Rio de Janeiro. — Tenho presente o presado favor de V. S. com data de 22 do p. passado de cujos dizeres fico sciente e agradecido. Tenho prazer de juntar hoje uma carta da srª. d. Virginia (vide carta acima) e dar egualmente noticias sobre o tratamento de outro doente, o sr. Antonio Joaquim da Silva, o qual já tem sentido tambem muitas melhoras, como sejam: ventre sempre regular, desapparecimento completo da enxaqueca, e muito menos escarpamento de fluido seminal nor occasião de evacuar. Ao dispor de V. S. me subscrevo, Amg. Att. Crd. Obgo.— **Alcides M. Brazil de Mattos.**— Residencia: Rua Tristão Gonçalves 140. Fortaleza—Ceará.

Curas como estas são realizadas diariamente por meio do **Herculex Electrico do Dr. Sanden**. E não ha nada absolutamente que estranhar nisto, pois é bem sabido que a electricidade é por excellencia o grande remedio da Natureza. Ella cura onde tudo mais fracassa.
Visite-nos e explicar-vos-ei o que é necessario fazer para conseguir curas tão eflicazes. Nada absolutamente vos cobrarei pela informação.
Aos que não poderem vir pessoalmente, ser-lhes-ão enviadas, GRATUITAMENTE, contra recebimento do nome e residencia as duas ultimas obras do dr. Sanden SAUDE e VIGOR,—as quaes ensinam não sómente como curar-se, mas tambem como precaver-se contra toda e qualquer molestia.

DR. M. T. SANDEN - Rio de Janeiro
LARGO DA CARIOCA 15, 1º andar. Informações gratis das 9 da manhã ás 6 da tarde

ALFAIATARIA SANTOS DUMONT

192, RUA SETE DE SETEMBRO, 192

Tem sempre á porta um homem de verde e suas cores actuaes são verde e branco; ficou abolido o encarnado

Depois de passar por enormes reformas, que offerecem enormes vantagens ao respeitavel publico, apresentamos uma pequena lista de preços que podemos actualmente fazer em

ROUPAS SOB MEDIDA

Ternos de sarja preta ou azul, pura lã, sob medida
38$000

Ternos de pura lã em casemiras de cores, com bons aviamentos
48$000

Ternos de superior diagonal ou cheviot
52$000
Sob medida

Ternos de brim de linho, padrões modernos
30$000

Ternos de brins Tussor ou imitação a palha de seda
40$000
Sob medida

Estamos preparados para vender todos os mais artigos existentes por preços equivalentes a estes.

Pedimos a fineza de nos visitar

As compras feitas actualmente nesta casa são economia

ROUPAS FEITAS

Pequena relação para dar uma idéa ao publico das vantagens que podemos offerecer

Ternos de casemira japoneza, preta, azul ou cores
26$000

Ternos de brins modernos (800 ternos) escuros, claros, emfim, todos os gostos, saldo
18$000

Ternos de casemiras superiores, resistentes e de durabilidade
35$000

Ternos de diagonal, pura lã, preto ou azul
36$000

Calças de sarja preta ou azul, pura lã
10$000

Paletots de alpaca em cores, forrados
13$ Sem forro (saldo) **8$500**

Ao commercio e ao publico

LEITÃO, IRMÃOS & C., estabelecidos no largo de Santa Rita n. 4, vêm a bem da verdade, declarar em publico que os boatos, propalados por pessoas menos dignas, que depunham contra a probidade de seus empregados, são perfeitamente infundados e, por isso, continuam a merecer a sua inteira confiança os empregados abaixo descriptos, cujo numero se encontram auxiliares de há longa data, principal elemento da prosperidade de sua casa commercial, cognominada *Casa Leitão*: Manoel Joaquim Alves de Carvalho, José Da Paz, Gabriel Pereira, João José Teixeira, João Macedo Pereira, Francisco Luiz, Alibio João Lopes, João Albuquerque, Emilio Brandão, Antonio Gonçalves Saraiva, Julio Gomes Leal, Leoncio Teixeira Cortes, Nephtaly da Silva Leitão, Manoel Furtado, José Pereira Guimarães, Claudino Affonso, Adriano Borges, Antonio Pereira Marques, Adelino Pereira da Silva, Alfredo Mattos, dd. Josepha Saules, Carmelia Calvelli, Cicero Peixoto, Heraclyto do Valle, Jayson Oliveira Guimarães, João da Costa Magalhães Junior, Virgilio Coelho da Rocha, José Coelho Junior, João Borges Telles, Joaquim Ribeiro da Cruz, Mario Leal da Silva Costa, Nilo Pereira Pinto, Avelino Corrêa dos Santos, Francisco Lyra, Agnello Tré, Candido Pereira Anthéa, Franklim de Araujo, Celso Calazans, Antonio Joaquim de Araujo, Manoel Pereira, Alibio Nogueira, Benjamin Fonseca, Antonio Moreira, e dd. Ida Martins e Magdalena Souza. 537

PAR 500!!

Meias para senhoras, em pretas e côres, só se encontra no "Ao Paraiso das Andorinhas". AVENIDA PASSOS, 109

Venda de cavallos

De ordem do sr. coronel commandante do 1º regimento de cavallaria, deverá realizar-se, na proxima quarta-feira, 20 do corrente, ao meio-dia, na estação de Cascadura, a venda de 10 cavallos, julgados imprestaveis para o serviço do Exercito, pelo que chama-se a attenção dos interessados. Quartel, em S. Christovão, 15 de setembro de 1911. — *Antonio Monteiro Mendes*, 1º tenente intendente. 533

Chile

Finissimos chapéos, pelo preço da Casa Araujo de Manoel, só se encontra na conhecida e popular "Camisaria Especial", rua do Ouvidor 108.—Ver para crer. 548

Calçado commodo - elegante e solido, só o Calçado Rocha
114 — RUA MARECHAL FLORIANO — 114

Casamentos

Trata-se de papeis de casamentos em 24 horas mesmo sem certidão de edade, no civil e no religioso e mais negocios concernentes ao caso. Preços modicos. Rua da Candelaria n. 13, escriptorio — *Gustavo Fiebrig*.

TERNINHOS PARA CREANÇAS!!

Em brins, flanella, casemiras, etc., enorme variedade, desde 8$000!!
AVENIDA PASSOS, 109
"Ao Paraiso das Andorinhas".

PADARIA HUNGRIA

Travessa de S. Francisco n. 30
Trabalhando com amassadeiras mecanicas

OS SEUS PRODUCTOS: **Pães de Vienna, Pão Allemão e de Graham, Centeio, Pães doces.** Tudo superior e de 1ª qualidade.
Telephone n. 500. Rio de Janeiro.

ALCOOLISMO CURADO

Amigos e srs. GRANADO & C.
Mar de Hespanha, 29-Junho-1903.

TENDO tido a infelicidade de adquirir o vicio de embriaguez, o pharmaceutico Manoel Feliciano A. Souza aconselhou-me usar do remedio que VV. SS. preparam contra esse vicio, e tendo usado acho-me felizmente bom ha mais de anno e meio. Como esse remedio póde servir á outros que tenham tido a infelicidade de contrahir tão repugnante vicio, resolvi dar-lhes este attestado, para que outros possam conseguir ficarem bons como eu. — De VV. SS. amigo grato,

Eugenio Henrique de Souza

Viajante

A partir para os postos do norte representando uma firma desta praça; offerece-se para levar outro artigo á commissão, dando attestados ou fiança; cartas a esta redacção ao sr. Silva.

Comprem sómente o Calçado Rocha, incontestavelmente o melhor do Brasil.
Deposito: Rua Marechal Floriano 114.

La Mode du Jour

Rua Gonçalves Dias 12

Especialidade em roupas feitas para senhoras. Vestidos para "toilette" e muitas outras novidades. Bem montado atelier de Costura, para costumes e fantasia. Preços reduzidos
MM. TEDESCO.

CLUBS DA CASA ANDRADE

Sorteio de 15 de Setembro de 1911

Club 22, 21ª prestação, n. 73, sr. Manoel Velloso Junior, em Magé.
Club 23, 23ª prestação, n. 73, sr. Godofreda Vasconcellos, Villa Aida Nictheroy.
Club 24, 19ª prestação, n. 73, sra. viuva Jansen Mello, rua José Bonifacio n. 33, por 70$ tem direito a 100$ em fazendas.
Club 25, 16ª prestação, n. 73, sr. d. Maria Guimarães, rua S. José n. 20, por 64$ tem direito a 100$ em fazendas.
Club 26, 11ª prestação, n. 73, sr. Evaristo José da Silva, rua S. José n. 11, por 44$ tem direito a um terno de superior casemira.
Club 27, 11ª prestação, n. 73, sr. Marcellino B. Lenr, rua da Constituição n. 61, por 44$ tem direito a um superior terno de casemira.
Club 28, 8ª prestação, n. 73, sr. Macedo, Café Brasil, de Nictheroy, por 32$ tem direito ao terno ou a 100$ em fazendas.
Club 29, 6ª prestação, n. 73, sr. Arthur Gonçalves da Cruz, Cachoeira de Macacu, por 24$ tem direito ao um terno de casemira superior.

Club 30, 3ª prestação, n. 73, sr. coronel João Moreira da Silva, fazenda do Engenho Velho, em Itambé, por 12$ tem direito a um superior terno de casemira ou a 100$ em fazendas.
Club 31, 1ª prestação, n. 73, sr. José Wenceck, em Petropolis, por 4$ tem direito a um superior terno de casemira.
Club de Chapéos de cabo de prata:
Club 1, 8ª prestação, n. 73, sr. Horacio de Almeida, rua S. Francisco n. 11.
Club 2, 6ª prestação, n. 73, sr. Joaquim Soares Pinto, em Petropolis, por 12$ tem direito ao chapéo.
Club 3, 3ª prestação, n. 73, Maria Gil Neves, pelo agente, o qual ainda não nos deu a relação.
Club de capas de borracha sob medida:
Club 1, 3ª prestação, n. 73, sr. Luciano Marchon, em Capivary, o qual por 9$ tem direito a uma superior capa de borracha sob medida.
Peçam informações.
Nictheroy, 15 de setembro de 1911.

VIEIRA DE ANDRADE & C. — Proprietarios
Eleuterio F. Moniz, Fiscal do Governo.

RHEUMATICOS E GOTTOSOS

Na Europa não se toma outro remedio para curar os casos mais tenazes de arthritismo, rheumatismo chronico, gotta ou lumbago do que **o Licor de Colchicina Salicylato de Hopkinson**, approvado e licenciado pela exma. directoria geral da Saude Publica. Este maravilhoso preparado causou muito interesse durante o ultimo Congresso do British Medical Association. Numerosos certificados de pessoas curadas continuam a ser enviados aos fabricantes. Encontra-se á venda nas principaes drogarias e pharmacias, ou com os proprietarios e unicos fabricantes, os srs. Baiss Brothers & Stevenson Ldt Jewry Street, Londres E. C. e Walter Brothers & C., á rua da Quitanda n. 141.

JUVENTUDE ALEXANDRE

Evita a caspa e a quéda do cabello, dá-lhe vigor e rejuvenesce

E' o unico tonico que, não tendo nitrato de prata, faz com que os cabellos brancos voltem á côr primitiva e não queima a pelle.

A JUVENTUDE tem merecido os melhores louvores das pessoas cuidadosas na conservação do cabello. O grande consumo e o grande numero de attestados que possuimos nos animam a recommendar a **JUVENTUDE** como o melhor dos tonicos para desenvolver o crescimento do cabello, tornando-o abundante e macio.

A caspa é uma das maiores causas da calvicie: a **JUVENTUDE** extingue-a em quatro dias. Preço 3$000 A' venda em todas as boas perfumarias, pharmacias e drogarias. EM S. PAULO — **Baruel & C.**
Cuidado com as imitações.

Peçam JUVENTUDE ALEXANDRE

A. F.

Marmelo

Para hoje
As vezes é remedio

Todas as pessoas chics -- só usam Calçado Rocha
114, RUA MARECHAL FLORIANO — 114

TUBERCULOSE — LYMPHATISMO
Poderoso medicamento o
Vinho Iodo-Tannico Phosphatado e Glycerinado
de
GRANADO

SENHORAS!
E SENHORITAS!

Não comprem mais chapéos! sem primeiro visitar o grandioso sortimento! e os baratissimos preços!! do Magazin de Modes, á Rua Gonçalves Dias n. 20 A.

Calçado Rocha -- S. Paulo
Marca Popular 10$000
114 — RUA MARECHAL FLORIANO — 114

Glaxo

O proprio leite Materno

Um assombro na alimentação das crianças. Latas grandes e menores.

Deposito geral
Avenida Central n. 119.
Casa A' EXPOSIÇÃO.
Vendas por atacado e a varejo

UM SENHOR

que esteve atacado por uma forte tuberculose e de extrema gravidade, offerece-se para indicar, gratuitamente, a todos que soffrem de enfermidades respiratorias, assim como tosses, bronchites, tosse convulsa, asthma, tuberculose, pneumonia, etc., um remedio que o curou completamente. Esta indicação, para o bem da humanidade, é consequencia de um voto. Dirigir-se, por carta, ao sr. C. D., caixa do Correio 728.

Cirurgião Dentista
João Lopes Guilherme
Consultorio e residencia Rua Dr. Aristides Lobo 213.—**Rio Comprido**

PRIVILEGIOS

LECLERC & C.
Succes. de Jules Geraud, Leclerc & Comp.
Rua do Rosario, 156 — Rio de Janeiro
Encarregam-se de obter patentes de invenção no Brasil e no estrangeiro, de registrar marcas de fabrica, do commercio, obras artisticas e literarias.

Boa occasião

Ninguem compre moveis, nem colchões, sem ver o preço por que está liquidando "A EXPOSIÇÃO", 38, Constituição, para mudança de negocio.

M. F.
Laranjeira

Boa occasião

Ninguem compre moveis, nem colchões, sem vêr o preço por que está liquidando "A EXPOSIÇÃO", 38, Constituição, para mudança de negocio.

Instrumentos de Engenharia

Vende-se um Theodolito, um Pantometro, um Graphometro, um Nivel, e um Esquadro de agrimensor. — Avenida Central n. 177, sobrado.

ENXOVAES PARA CASAMENTOS!!!

Casa especial deste artigo — Enxovaes completos para 60$, 80$, 100$ e 120$.
Procurem ver que não se arrependem ou peçam catalogos especiaes.
"Ao Paraiso das Andorinhas".
AVENIDA PASSOS, 109

CHAPÉOS

NÃO COMPREM, fórmas de chapéos para senhoras, senhoritas e meninas, sem visitarem a CHAPELARIA LIMA, á rua Sete de Setembro n. 172, onde as exmas. familias encontrarão o mais variado sortimento em modelos de finissimas palhas e todos os artigos concernentes a chapéos, por preços sem competencia. Lavam-se e reformam-se chapéos a preços excepcionaes.

Boa occasião

Ninguem compre moveis, nem colchões, sem vêr o preço por que está liquidando "A EXPOSIÇÃO", 38, Constituição, para mudança de negocio.

Casa de Pasto

Vende-se uma pequena casa de pasto, na rua da Estação n. 38, D. Clara; unica no logar; dir-se-á ao pretendente o motivo; trata-se na mesma rua 34, venda, com os srs. Barbosa & C.

Ouro

prata, brilhantes, joias usadas, cautelas do Monte de Soccorro, compram-se, pagam-se bem; na rua Sete de Setembro n. 215. 83

Calçado Rocha -- S. Paulo
Marca Economico 12$000
114 — RUA MARECHAL FLORIANO — 114

LENÇOES PARA BANHO!!!

Felpudos, artigo superior. Só para reclame, a 2$800!! "Ao Paraiso das Andorinhas".
AVENIDA PASSOS, 109

PATEK-PHILIPPE & C.
O melhor relogio do mundo a prestações semanaes sem augmento de preço
Unicos agentes no Brasil inteiro
CONDURO & LABOURIAU
RELOJOEIROS
71 RUA DA QUITANDA 71

BANCO DA PROVINCIA DO RIO GRANDE DO SUL

FUNDADO EM 1858

Capital . . . . 10.000:000$000 | Capital realizado . . . . . . 5.000:000$000

Fundo de reserva . . . . 5.026:890$960

Matriz: Porto Alegre — Filiaes e agencias nas principaes praças do Estado do Rio Grande do Sul

Rio de Janeiro: Rua da Alfandega, 21

DEPOSITOS POPULARES — CONTAS CORRENTES LIMITADAS

Autorizado por decreto n. 7.785, de 31 de dezembro de 1909, do Governo Federal, o Banco abre contas correntes limitadas, desde a quantia de 50$000, como deposito inicial minimo, até 5:000$000, abonando o juro de 4 1/2 % ao anno, capitalizado nos fins de junho e dezembro.

Os depositantes poderão retirar até um conto de réis semanalmente, sem prévio aviso, não podendo ser feitas retiradas ou deposito menores de 20$000.

14$000 Um terno de flanella americana

40$000 Novidade Um terno de brim Tussor

15$000 Calças de tecidos, pretas, fantasia

13$000 Dolman e calça branca

42$000 Lindos ternos casemiras, diversas cores

40$000 Um terno de cheviot preto ou azul

20$000 Um terno de brim Estado Novidade

18$000 Um paletot sarja pura lã

CASA PARIS

41 RUA DOS ANDRADAS 41
(ANTIGO 27)
Esquina da rua do Hospicio
50$, 60$ e 70$ Ternos sob-medida. Tecidos de pura lã!
26$ magnificos sobretudos de casemira forrados

12$000 Uma calça de sarja pura lã

36$000 Um terno de sarja pura lã

30$000 Um terno de casemira Paris

42$000 Um terno de tecido preto de fantasia

13$000 Um costume de brim pardo linho para homem

22$000 Um paletot casemira, novidade

12$000 Para collegiaes, um costume de brim puro linho

13$000 Magnifica calça de casemira

Carvão para cozinha
DOMESTIC-COOL

O DOMESTIC-COOL é um carvão especial para cozinha, muito proprio para casa de familia, facil de accender e de grande duração.
Unicos agentes: Francisco Leal & C., rua Primeiro de Março n. 91, sobrado, telephone ...; deposito, avenida do Mangue (Caes ...); entregas a domicilio. 1748

Petropolis

Aluga-se uma boa casa na rua Mosella n. 48, com 6 quartos, 2 salas. Trata-se na rua Monte-Caseros n. 165, com o proprietario.

TUBERCULOSE
MORPHÉA
SYPHILIS

Cura com os remedios Indigenas de José Vasconcellos — Praça Tiradentes 11 — 1º andar.

CABELLOS

Mme. Oliveira, recentemente chegada da Europa, tinge cabellos, particularmente, garantindo por quatro mezes. Preparado exclusivamente vegetal e completamente inoffensivo, não suja roupa, nem impede de lavar a cabeça: na travessa do Ouvidor 11, 1º andar. 2169

Jucá
E' o melhor para tosse
A venda em todas as pharmacias e drogarias
VIDRO 2$000 — Laboratorio: Avenida Mem de Sá, 115

LETERIA PALMYRA

PREÇOS ACTUAES
DOS SEGUINTES GENEROS

Manteiga de primeira qualidade, virgem, kilo a	3$700
Idem de primeira qualidade, fresca, sem sal, kilo a	4$400
Idem de primeira qualidade, em latas (exportação) a	1$700
Idem de primeira qualidade, em manteigueiras reclame; a	1$900
Creme puro de leite, pote a	$100
Idem em latas, a	1$000
Idem em litros, a	3$000

Assignaturas mensaes para entrega de leite a domicilio em vasilhame lacrado, inviolavel:

1 litro diariamente	15$000
1 garrafa diariamente	10$000
1/2 litro	8$000

N. B.—Os assignantes devem exigir as garrafas lacradas, seja qual for o pretexto dos entregadores.

Não tem filiaes

Unico deposito OUVIDOR 149

PHOTOGRAPHIA

RETRATOS em platinotypia
PROCESSO INALTERAVEL

CARLOS ALBERTO & FILHO

A nossa casa encarrega-se de qualquer trabalho fóra do estabelecimento, assim como reproducções de retratos antigos, até tamanho natural. Especialidade em retratos em esmalte, vitrificados a fogo.

Duração eterna

Ha 15 annos que temos em exposição em nosso salão retratos por esse processo para assim garantirmos a inalterabilidade dessas photographias

Este estabelecimento acha-se aberto aos domingos até ás 4 horas da tarde.

102, Avenida Central, 102

Cofres de Milners

Milners são os mais afamados fabricantes inglezes. Seus cofres resistem ao fogo e a qualquer tentativa de arrombamento.
Ha sempre grande deposito no armazem de P. S. NICOLSON & C.
56 Rua Visconde de Inhaúma 56

Dr. Nathalio M. Duarte
Cirurgião dentista
Formado pela faculdade de Medicina do Rio de Janeiro
Rua dos Andradas 25 — A's segundas, quartas e sextas de 1 ás 5 da tarde.
Trabalho em prestações

Officiaes sapateiros

Precisa-se para obra virada Luiz XV; rua General Camara n. 349.

DENTISTA

Armando de Castro — Trabalhos garantidos, preços modicos, pagamento em prestações. Das 7 da manhã ás 9 da noite, aos domingos até ás 2 horas da tarde; na praça Tiradentes, 68. 258

THEATRO S. PEDRO

Companhia Cinematographica Brasileira

HOJE - Espectaculos por sessões - HOJE

Novo programma cinematographico — 2.500 metros de films dos mais afamados fabricantes

GRANDE EXITO!

MR. JOSEPH'S ROLLER

DANCING GIRLS

Grande troupe de Bailarinas-patinadoras

Successo dos theatros de variedades de Berlim, Paris, Londres e Vienna.

Todos os dias novos bailados

Sessões continuas desde ás 7 horas **Preços de Cinema**

SEMPRE NOVIDADES

Sendo exhibidos a pedido os ultimos films artisticos AVE MARIA DE GOUNOD de Ambrosio — O ROSTO NA JANELLA — Biograph.

Alfaiataria Guanabara

A maior, mais popular e barateira do Rio

A unica habilitada a servir com seriedade a freguezia do

INTERIOR

dispondo para isso de uma secção especial de

EXPEDIÇÃO

Enviam-se amostras e instrucções para tomar medidas

Acceitam-se agentes, dando-se commissão
Peçam prospectos explicativos.
Pedidos a CARVALHO FERREIRA,
CARIOCA, 34

ROUPA DE GRAÇA!...

TERNO de jaquetão, preto ou azul, obra fina	45$000	ALI
TERNO de magnifica casemira americana	25$000	ALI
TERNO de finissima casemira ingleza	42$000	ALI
TERNO de casemira preta ou azul, lã pura	40$000	ALI
PALETOT de linda casemira americana	14$000	ALI
PALETOT de casemira preta ou azul, lã	19$000	ALI
COLLETE de lindissimo fustão	4$000	ALI
CALÇA de sarja preta, pura lã	10$000	ALI
CALÇA de superior brim de fantasia	4$000	ALI
CALÇA de soberba casemira americana	7$000	ALI
CALÇA de casemira ingleza superior	16$000	ALI
COSTUME de puro brim de linho de cor	14$000	ALI
COSTUME de lindo brim de fantasia	10$000	ALI
Terno de brim tussor	**45$000**	ALI

Officina propria dirigida por 3 habeis contramestres
Importação directa — Importação directa ALI
CARIOCA 34

ALFAIATARIA GUANABARA 34 (ANTIGO 28.) ·34· RUA DA CARIOCA

MARCA REGISTRADA

CINEMA-THEATRO PAVILHÃO INTERNACIONAL

Avenida Central, 154—Empresa Paschoal Segreto
Companhia de operetas, vaudevilles, comedias, burletas, magicas e revistas. Direcção scenica do actor LEONARDO, Maestro director da orchestra B. MUSSURUNGA. Espectaculos familiares por sessões.

HOJE · SABBADO, 16 DE SETEMBRO HOJE

Tres espectaculos: ás 7, ás 8 3|4 e ás 10 1|2 da noite

EXITO ABSOLUTO

10ª, 11ª e 12ª representações da delicada burleta em 3 actos e dez quadros, do pranteado escriptor ARTHUR AZEVEDO, arreglo de O. D. E.

A CAPITAL FEDERAL

Opinião do «Jornal do Brasil»:

«Todos deviam ter ficado satisfeitos, pois a peça, além de caprichosamente montada com scenarios apropriados e vestuarios ricos e de gosto, que patenteiam o esforço e o interesse da empreza Paschoal Segreto em procurar agradar em toda a linha, têm interpretes que nada ficam atraz dos da primitiva.

Orchestra de 12 professores

A Empresa previne ao respeitavel publico de que emquanto não ficar prompta a archibancada da 2ª classe, os espectadores que comprarem entrada geral terão que assistir aos espectaculos de pé. — Espectaculos da mais rigorosa moralidade. Começando sempre por sessões de cinematographo, com programma variado. **RIR! RIR! RIR!**—Preços de Cinema— Amanhã — Em matinée e á noite — **A CAPITAL FEDERAL.**

THEATRO CARLOS GOMES

Empresa PASCHOAL SEGRETO. Companhia LUCILIA PERES

HOJE ● 16 de Setembro ● HOJE

Espectaculos por Sessões

Grandioso Successo Theatral! Trez sessões ás 7 1|2, ás 8 3|4 e ás 10 horas da noite

A PEDIDO GERAL, a engraçadissima comedia traducção de EDUARDO GARRIDO

A LINGUA DE FÓRA

RIR! RIR! RIR! sem immoralidade. Interpretes, Marzullo; Hagson Barbosa; Raul Condel, Ramos; Carlos, Pedro Nunes; A gerente do Hotel, Luiza de Oliveira; Miss Betty Luiza Nazareth. — A tragedia de grande successo:

NO CABARET DO RATO MORTO

LEA ... LUCILIA PERES
Alice, Luiza Oliveira; General Gregorf, Barbosa; Conde Lutz, Henrique Machado; Victor, Tavares; 1º agente, Nazareth; 2º agente Bragança; creado, Pedro Nunes.
Os espectaculos começam por sessão de cinematographo

Acção em Pariz — em Montmartre

Mise-en-scene de Alvaro Peres

A seguir: Elle! (Lui) A Ronda Pass la (Ronda)
A Guilhotina! Por causa da Chuva!
A ultima tortura! Que noite deliciosa!

AVISO: Este theatro, nada tem do commum com o Rambolk e suas entradas bonificadas, sendo exclusivamente para os espectaculos da **Companhia Lucilia Peres.**

Cinema-Theatro Rio Branco

Avenida Gomes Freire, 13 a 21 — **Empreza William & C.**
Grande companhia de operetas, magicas e revistas, sob a direcção do actor ANTONIO SERRA—Regente da orchestra, maestro AGOSTINHO DE GOUVEIA.

Espectaculos por sessões (com films cinematographicos)

HOJE

52ª - 53ª - 54ª DO

TIM-TIM

Sessões ás 7 1|2, 8.50, e 10.20

DOMINGO Grande matinée ás 1 1|2 da tarde

A seguir: O REINO DAS MULHERES

ENORME SUCCESSO DE TODA A COMPANHIA

Attenção— Cadeiras numeradas, 1$500; 1ª classe, 1$000; 2ª classe, $500 réis.

As cadeiras numeradas poderão ser escolhidas na bilheteria, das 10 horas da manhã ás 6 da tarde.

As creanças occupando logar, pagam entrada.

THEATRO RECREIO

Grande Companhia Dramatica Portugueza — Tournée ALVES DA SILVA

HOJE - Grande successo!!! - HOJE

1ª representação da celebre peça em 5 actos e 8 quadros

O CONDE DE MONTE CHRISTO

O importante papel de Edmundo Dantés, depois Conde de Monte Christo, é desempenhado pelo artista Alves da Silva.

Tomam parte todos os artistas da Companhia.

O programma detalhado será distribuido no interior do theatro.

Mise-en-scène do actor ALVES DA SILVA

Preços e horas do costume. Os bilhetes acham-se á venda na bilheteria do theatro das 10 horas da manhã em deante.

AMANHÃ — 2 espectaculos 2 — A' 1 1|2 da tarde, **O romance de um moço pobre.** A's 8 1|2 da noite, **O Conde de Monte Christo.**

BREVEMENTE (Genero livre) **AS PILULAS DE HERCULES**

PASSEIO MARITIMO

Barcas da Cantareira

O couraçado S. PAULO fundeado proximo ao dique fluctuante *Affonso Penna*

Desembarque em PAQUETA', onde se realizarão as festas de S. ROQUE

AMANHÃ domingo, 17 de setembro AMANHÃ

Partida do cáes Pharoux ás 2 horas da tarde

ITINERARIO

Ilhas das Cobras, Enxadas; Ponta da Ribeira, Zumby, Cocotá, Nossa Senhora da Freguezia, Ilhas d'Agua, Mestre Rodrigues, Rosa, Palmas, Milho, Rijo, Virapouga, Nhanquetá e Boqueirão, onde se acha fundeado o dique fluctuante **Affonso Penna**, fazendo a barca pequena parada afim dos srs. excursionistas poderem apreciál-o, seguindo pela Pedra do Audaz, Brocoió, Pancarahyba e ilha de Paquetá (lado de Mauá), onde os srs. passageiros terão occasião de percorrer a ilha, regressando ao cáes Pharoux pela ilha dos Lobos, Lage dos Trinta Réis, Tapuamas, Casa da Pedra, ilhas dos Ferreiros, da Pita, Redonda, Manguinhos, Comprida e cáes Pharoux

Os passageiros do passeio maritimo poderão voltar em qualquer barca. Preço 1$500. Haverá «buffet» a bordo.

Empresa Paschoal Segreto

134 — Avenida Central — 134
(ANTIGO KINEMA KOSMOS)

HOJE - 16 DE SETEMBRO - HOJE

Grande Exposição do

Museu Scientifico Anatomico

Ultimas sessões, hoje e amanhã

Onde o publico desta capital poderá apreciar

Magnificos specimens da anatomia humana

artisticamente reproduzidos em cera plastica

São ahi representadas as diversas raças do genero humano e todas as phases e funcções das visceras que constituem o organismo, desde o nascimento até á decrepitude e até á morte.

Será posto á venda na porta do estabelecimento um rico catalogo descriptivo de todas as peças e figuras que constituem a **Grande e instructiva Exposição.**

N. B.—Os bilhetes de ingresso para o salão são vendidos na bilheteria, pelo preço de 1$, e os das secções de anatomia são vendidos no interior do estabelecimento pelo mesmo preço. **ENTRADA 1$000**

CINEMA PARIS

50—Praça Tiradentes—50 — Empresa Couto Pereira & C.

HOJE -- Novo e bellissimo programma -- HOJE

Ultimas creações das fabricas Gaumont, Itala-Film e outras

As badalladas da Ave-Maria— Emocionante film dramatico, cujo assumpto, repassado de subtil mysticismo, nos suggere a pratica das boas acções, aversão ao crime e nos dá um bello exemplo de sã moral.

Amor e disciplina— Vibrante drama de costumes militares, cheio de situações empolgantes.

Coração de Ottegebre (COLORIDO)—Bello e sentimental film dramatico.

O' Felesmina, endireita-te!— Interessante e original scena comica, repleta de situações hilariantes.

A INTRUZA— Tocante film melo-dramatico, em que mostra o sentimento de repulsão que existe nos corações infantis pelas madrastas.

DID, manequim— Esfusiante «vaudeville», em que o DID faz coizas do arco da velha.

SEGUNDA-FEIRA — Exhibições do portentoso trabalho cinematographico, original e de flagrante actualidade, empolga e deslumbra — **O Aviador e a mulher do jornalista** — Ultima e maravilhosa producção da Nordisk-Film.

CINEMA ODEON

Alugam-se films, Gaumont, Lubin, Pathé, Cines, Eclair, Eclipse — Vendem-se films Pathé, Gaumont, Eclair, Cines, Lubin, Eclipse

HOJE -- Grandioso Programma -- HOJE

GAUMONT JORNAL 45 — Orgão de informações mundiaes destacando-se: Modas de Paris, Grande Premio no Jockey-Club, Modas da Casa Raunier	Coração d'Ottegebre — Bellissima concepção dramatica (Incomparavel colorido) Gaumont	FELISMINA ENDIREITA-TE — Film comico GAUMONT
Tentado Alibi — Scena dramatica da Cines	A INTRUSA — Emocionante drama protagonistas: Bébe e sua irmã — Gaumont	Maldito ataque — Situações comicissimas de successo garantido

AOS CINEMAS--Grando «stock» de fitas de todos os fabricantes--Ultimos successos a preços realmente excepcionaes.

CINEMA OUVIDOR

Empresa Stamile — 127 Rua do Ouvidor 127

O mais frequentado nas matinées pela elite carioca — Agencia das mais reputadas fabricas americanas—Orchestra sob a habil direcção do eximio professor PERRONI

HOJE -- Deslumbrante programma -- HOJE

Sublime conjunto de verdadeira arte das mais afamadas fabricas americanas e francezas. Verdadeiro assombro em cinematographia

VER! CRER! E JULGAR!

1ª parte-Uma comedia pedestal- Importante film de grande espirito, da fabrica EDISON.
2ª parte-Rosa! Coração! e Punhal! - Commovente film de alto ensinamento moral, da acreditada fabrica LUX.
3ª parte- Sacrificio dos velhos - Sublime trabalho da VITAGRAPH.
4ª parte-O anjo do bairro pobre- Sentimental trabalho, da fabrica EDISON.
5ª parte- A MANICURISTA- Grandiosa concepção da afamada fabrica BIOGRAPH, cujos topicos deixamos de dar, pois o respeitavel publico já é bastante conhecedor dos trabalhos desta fabrica.

Brevemente- A Rosa branca do deserto- Monumental film da Biograph. Guerreiro das cruzadas-film historico.
Verdadeiro assombro da fabrica EDISON.—GRANDIOSO SUCCESSO!!!

Vendem-se e alugam-se fitas novas e usadas, faz-se contrato para fornecimentos em todos os pontos do BRASIL, especialidade em films americanos, de que a nossa casa é a maior importadora do Brasil.—(Sem contestações)— End. Teleg. Stamilo' Caixa 428—Escriptorio rua da Assembléa 63—Telephone 3 927.—RIO DE JANEIRO.

THEATRO MUNICIPAL

Empreza Luiz Alonso — Direcção: G. Sansone

Domingo, 17 de Setembro

EM MATINE'E A'S 2 HORAS

O GRANDE VIOLINISTA HUNGARO

FRANZ VON VECSEY

antes de embarcar para Europa no vapor "Cap Blanco" dará um

ULTIMO CONCERTO

Para maior realce da festa o glorioso pianista e compositor brasileiro ARTHUR NAPOLEÃO prestará o seu concurso.

PREÇOS

Frizas e camarotes	50$000	Balcões A. B. C.	8$000
Camarotes de 2ª	25$000	Outras filas	5$000
Poltronas	10$000	Galerias	3$000

Bilhetes desde já á venda no edificio do «Jornal do Brasil» das 10 ás 5 horas da tarde.

THEATRO LYRICO

Grande companhia italiana de opera comica MARESCA-CARACCIOLO

ULTIMOS ESPECTACULOS

HOJE — SABBADO — HOJE

Festival artistico do notavel tenor A. Polissene

PELA ULTIMA VEZ DEFINITIVAMENTE será levada a querida opereta em tres actos de **FRANZ LEHAR**

O CONDE DE LUXEMBURGO

Angela Didier ... **Elonia Maresca**
Conde de Luxemburgo ... **Angelo Polissene**

Grande corpo de córos —— Magnificas encenações

No intervallo do 1º ao 2º acto o **tenor Polissene**, cantará diversas canções napolitanas.

Os bilhetes estão á venda no edificio do **Jornal do Brasil**, das 10 até ás 5 da tarde, depois na bilheteria do theatro. — **Preços e horas do costume.**

Amanhã, Domingo - Ultima matinée: A opereta **A BELLA DE NOVA YORK**. Despedida da companhia. Soirée extraordinaria: A opereta, **SONHO DE VALSA**

THEATRO APOLLO - A PEDIDO

COMPANHIA GALHARDO

HOJE - O grande Successo desta Companhia - HOJE

A magnifica opereta em 3 actos de Lehar

O CONDE DE LUXEMBURGO

ANGELA DIDIER ... CREMILDA D'OLIVEIRA
Encenação de A. GOMES — Regencia de GOMES JUNIOR

GRANDIOSO APARATO SCENICO

AMANHÃ: MATINE'E á 1 3|4—Ultima da **PRINCESA DOS DOLARS**
A' noite 2º espectaculo.—Para breve, a nova opereta **Amor de Zingaras**

CINEMA IDEAL

60, Rua da Carioca, 62 — Empresa M. Pinto
Telephone 1.937.
Endereço telegraphico — IDEAL

HOJE — Grandioso Programma — HOJE

Novidades sensacionaes das acreditadas fabricas Biograph, Vitagraph, Gaumont, Pathé e Cines.

O REGRESSO DO MARIDO DA SRA. PAGSON—Esplendida e engraçadissima comedia da fabrica EDISON.

Emboscada de um ALIBI—Drama de Scenas sensacionaes. Novidades da fabrica CINES.

A MANICURISTA—Comedia amorosa que quasi se transforma num drama. Bellissima composição da BIOGRAPH.

A **INTRUZA** — Esplendida composição dramatica da conhecida casa GAUMONT. Scenas impressionantes.

O Sacrificio dos Velhos—Delicado episodio dramatico de commovente entrecho. Novidade de Vitagraph.

Little Moritz pede Rosalina em casamento — Hilariante farça pela troupe da acreditada fabrica **Pathé Freres.**

Como extra na matinée será exhibido o film colorido, de Gaumont—Coração de Ortegelfe—DOMINGO, a **PEDIDO** de muitas familias que a não poderam vêr nos tres dias do ultimo programma, será exhibida pela ultima vez a grandiosa fita colorida, de **Pathé Freres** com 800 metros A RIVAL DE RECHELIEU.

ILHA DE PAQUETÁ

Domingo, 17 de setembro

Grande Festa DE S. ROQUE

CONTINUAÇÃO

Concurso de bandas de musica
Divertimentos diversos

HORARIO DAS BARCAS

Partida da capital	Partida de Paquetá
7 h. m. escs. I. Governador	7 h. m.—Horario
8 h. m.	9 h. m. esc. I. Governador
9,30 m.—Horario	
10,40 m.	11 h. m. escs. I. Governador
11,30 m.	
12 h. t.—Horario esc. I. Governador	12,50 t.
	2 h. t.—Horario
12,30 t.	3 h. t.
1,20 t.	4,50 t.
2 h. t.—Passeio Maritimo	5,40 t.
	6,30 t.
2,30 t.	7,30 t.
3,30 t.	9 h. t.
4,30 t.—Horario	10 h. t.

BARCAS EXTRAORDINARIAS

BILHETES 1$ (Ida e volta)

N. B. — Em caso de grande affluencia de passageiros, não será respeitado o horario.

CINEMA THEATRO S. JOSE'

Empresa Paschoal Segreto — **3 Praça Tiradentes 3**
Companhia de operetas, vaudevilles, comedias, burletas, magicas e revistas, da qual faz parte a distincta actriz brasileira CINIRA POLONIO—Direcção scenica do actor DOMINGOS BRAGA. Director da orchestra, maestro JOSE' NUNES

A MAIS COMPLETA VICTORIA DO THEATRO POPULAR

HOJE — Sabbado, 16 de setembro de 1911 — HOJE

TRES ESPECTACULOS: A's 7, ás 8 3|4 e ás 10 1|2 horas da noite

13ª, 14ª e 15ª representações da engraçadissima opereta em 3 actos, arreglo de Luciano de Oliveira, musica de C. Lecocq, adaptada pelo maestro JOSE' NUNES

CLARINHA ANGÚ

Opinião da «A Imprensa»:

«Do desempenho da opereta que nada perdeu das suas difficuldades de representação, só se pode dizer bem: diga-se mesmo que foi além da espectativa. Os melhores numeros da partitura da peça foram aproveitados e para os fazer brilhar, tornou-se digno de elogios o maestro José Nunes. E para completo exito, a montagem da peça foi excellente, sendo bonitos e a caracter os scenarios.

Scenarios absolutamente novos e de effeito deslumbrante

RIR! RIR! RIR! RIR! RIR! RIR!

Espectaculos da mais rigorosa moral começando sempre por sessões de cinematographo, com programma novo e variado.
PREÇOS DE CINEMA. **Amanhã, em matinée e á noite** — CLARINHA ANGU'

Aviso: A começar de hoje, da 1 hora ás 5 da tarde, funccionará o cinematographo, que dá direito aos bilhetes do Maison Moderne, unicamente dentro dessas horas, excluindo os domingos e quintas-feiras da semana.

PALACE-THEATRE

Empresa Palace-Theatre

HOJE **SABBADO, 16** HOJE

ULTIMO DIA DO CAMPEONATO DE LUTA

O mais grandioso espectaculo da actualidade
Tendo ficado empatada a luta entre

Constant le Marin Campeão belga, e
Clement le Bucher Campeão francez

Estes lutadores deixam de seguir viagem pelo vapor **Pampa** afim de disputarem o ponto final do campeonato numa **LUTA DE MORTE.**

Na primeira parte — **3 Estréas 3**:

The 2 Houberti's — Um idyllio de verão na floresta.
Rita de Yany — Chanteuse de genre.
Salvany — Discuso

Nota — O campeão austriaco **Bisbacher** quando desaffrontou os seus collegas **Noel e Koenen** desafiou o campeão brasileiro amador JOSE' FLORIANO PEIXOTO para um «match» que se realizará na segunda-feira, 18.

Bilhetes á venda na secretaria do theatro desde as 10 horas da manhã em deante.

CINEMA-THEATRO CHANTECLER

53 e 55 — Rua Visconde do Rio Branco — 53 e 55

Empresa **Julio, Pragana & C.** — Companhia de vaudevilles, operetas, magicas e revistas, dirigida pelo distincto actor do theatro Principe Real de Lisboa **Eduardo Vieira.**

HOJE — O GRANDE SUCCESSO DO DIA — HOJE

127, 128, e 129 representações da lindissima opera comica em 3 actos adaptada á scena deste theatro por GASTÃO BOUSQUET, musica de FRANZ LHEAR

O Conde de Luxemburgo

Completa victoria desta companhia.—Segundo o concurso aberto pelo «Correio da Manhã», Ismenia Mattos é a actriz que melhor tem desempenhado o papel de ANGELA, no Rio de Janeiro.

Mise-en-scène de Eduardo Vieira—A musica foi ensaiada pelo festejado maestro Costa Junior, regente da orchestra que traduziu do allemão a letra dos numeros. Scenarios novos de Jayme Silva. Cuidadosa montagem.

Os espectaculos começarão por sessões de cinematographo, com fitas novas. Preços.— Poltronas de 1ª classe 1$, de 2ª $500. Poltronas numeradas, podendo ser guardadas por encommenda, 1$500.

CINEMA PATHE'

Empreza Arnaldo & C. — **Avenida Central**

HOJE - MARAVILHOSO PROGRAMMA NOVO - HOJE

Successo ● HOJE ● Successo

O REMORSO DO JUIZ Scena dramatica de M. J. Sigoux—Interpretes: Mr. Kemm, Mr. Saillard e Mlle. Dermoz

SEGUNDA-FEIRA — 4º ANNIVERSARIO — Festival em beneficio da Associação da Imprensa — e Velhice desamparada

Viagem a bordo do dirigivel "Astra"
BIGODINHO E A INQUILINA RECALCITRANTE
A DEDICAÇÃO DE UM MENINO
Little Moritz pede Rosalia em casamento

Na proxima Semana — ZIGOMAR... o film — ZIGOMAR... o romance — ZIGOMAR... 1.000 metros

OS CRIMES DE DIOGO ALVES Film d'art portuguez—editado em Lisboa protagonista o actor JULIO DE SOUZA

CIRCO SPINELLI

Companhia Equestre Nacional da Capital Federal
Boulevard S. Christovão — Director proprietario AFFONSO SPINELLI

HOJE -- Sabbado, 16 de Setembro -- HOJE

Unico successo do dia!!

Imponente espectaculo

no qual se fará representar na segunda parte do programma o emocionante drama em 4 actos e 1 quadro apotheosado:

OS Filhos de Leandra

DE **Benjamin de Oliveira**

Na PRIMEIRA PARTE do programma serão executados excellentes actos **Equestre, Gymnastico, Acrobacia, Contorcionismo e espirituosas Entradas Comicas,** pelos applaudidos excentricos JUAN CARDONA e WILLIAM CARLOS.

Amanhã—Grande espectaculo.

CINEMA PARISIENSE

Avenida Central, 179 — Proprietario J. R. Staffa

Vende-se e aluga-se fita de todos os fabricantes.

Vende-se apparelhos Pathé Frères, com todos os accessorios.

HOJE — HOJE

Segundo dia deste importante programma

Seis films ineditos destinados a fazer o mais real e franco successo

Producções de diversos autores que tornam o programma mais apreciavel

Uma importante producção da THE VITAGRAPH & Co.

As mulheres são caprichosas Soberba comedia uma das melhores editadas por esta afamada fabrica americana, que tanto se tem distinguido na confecção dos seus productos.

Maravilha da crystalização Uma das mais importantes fitas scientificas até hoje projectadas em que nos é dado ver a formação dos crystaes por meio dos preparados chimicos, ora pela evaporação, ora pelo emprego da corrente electrica através de uma solução de acetato de chumbo etc., etc.

Did manequim Uma das mais originaes fitas comicas do ineffavel Did, tão querido e apreciado do publico. Emfim, Did é sempre Did.

Duas impolgantes producções dramaticas

Amor e disciplina Sensacional drama de enredo empolgante que dominará os srs. espectadores, pela dedicação de um velho sargento tri-sacrifica a sua pequena propriedade em prol do official. butada a um tenente, que, para salval-o de um erro grave,

Badaladas da Ave Maria Mimosa scena mystica que desperta salutar sentimento de religião, por ver como um casal, cujo unico esteio era o filhinho querido, que as más companhias o haviam desviado para o crime, mediante uma prece ardente dirigida á N. Senhora, consegue chamar novamente o ente querido ao caminho do bem.

Como extra na Matinée o film comico **Totó enthusiasmado**

Segunda-feira, IMMENSO SUCCESSO — Exhibiremos um dos films mais grandiosos que a celebre casa NORDISK Film de Copenhagem tem editado:

"O aviador e a Mulher do Jornalista"

De assumpto sportivo e amoroso, completamente fóra do commum dos films até hoje apresentados ao publico. Tem a extensão de 1100 metros e é dividido em tres partes.